ISO 9001:2008

Брой 149
МАЙ 2016

STING pharmaceutical products

Списанието е специализирано за фармацевти. Разпространява се безплатно с рекламна цел. Редакцията не носи отговорност за предоставените материали.

Препечатване на текстове, илюстрации или обособени части от списанието може да става само след писменото съгласие на издателя.

МАЙ 2016

STING pharmaceutical products

Издава СТИНГ АД
Главен редактор:
маг. фармацевт Аделина Любенова
Реклама: Деляна Делчева,
deliana.delcheva@stingpharma.com
Дизайн и предпечат:
Десислава Христова
Печат: Дедракс АД
Разпространение: СТИНГ АД;
София, бул. „Асен Йорданов“ №6;
тел. 02/970 31;
office.sofia@stingpharma.com

Здравейте, колеги! Христос Воскресе!

Нека има светла промяна! Това е нашето послание.

Вече е месец май. Отминаха празниците и дългите почивни дни. Вече сме в двуседмичен период, който трябва да уплътни целия месец. Трудна задача с много неизвестни.

Всеки ден е важен и различен, а това е голямото предизвикателство пред бизнеса.

В този брой сме подготвили за вас едно красиво и богато меню от различни теми, прогнози, мнения и промоции, като основната ни мисъл е да ви подтикнем към мечтателност.

Как се сбъдва една мечта? Как да осъществим мечтата и да я направим цел? Все пак сме в романтичното майско време!

Мечтаем за красиви случки, преживявания, които понякога ни се струват нереални и плод единствено на нашата фантазия.

Мечтаем да отидем на красиви места, мечтаем да направим уникални аптеки, да имаме лесен живот, идеалния любим, най-щастливото семейство и какво ли още не...
Мислим, че мечтите са непостижими.

Всеки има една голяма мечта. В повечето случаи си я представя в далечното бъдеще и само като илюзия. Ние смятаме, че мечтата не е илюзия! Вярваме, че имаме силата да сбъднем всяка мечта, защото тя вече е цел.

Как да реализираме мечтата и да я направим цел? Всичко зависи от нагласата.
Мечтата е сила! Ако го осъзнаете, ще имате сила да работите повече, за да дойдат по-добри идеи за намирането на желания изход.

Мечтата е вдъхновение! Забелязали ли сте, че всички малки мечти, които имате, са осъществени? Искате да сте успешни? Имате работа, която ви учи на много и чрез която се срещате с нови, полезни хора и създавате контакти. И ето, че успехът вече не е далеч. Следвайте пътя!

Мечтата е устрем! Ако стане цел, вие ще направите и невъзможното, за да я постигнете. Ще бъдете устремени, ще постигате все по-добри резултати. Вашият устрем е вашата сила. Старайте се да не губите мотивацията си. А ако случайно се случи така, че да почувствате, че нищо не се случва и нищо не постигате, направете си малка ретроспекция за всичко, което сте постигнали от момента, в който сте решили да материализирате мечтата си, до днес. Ще установите, че всъщност сте постигнали много. Това ще върне устрема ви към мечтата. Направете мечтата си жива!

Мечтата е живот! Човек, който е забравил да мечтае, е изгубил смисъла на живота си. Човек се бори и учи цял живот, а наградата е да постигне и най-дръзките си мечти.

Приятно четене!

STING pharmaceutical products

Брой 149, май 2016

Съдържание

Бизнес месец 4 – 10

Промоции 20 – 30

Под лупа 34 – 37
Европа 2020!

На фокус 40 – 41
Няма възражения за електронния идентификатор

Актуално 46 – 47
Новото фармакотерапевтично ръководство

Евроновини 50 – 52

Полезно 58 – 59
Билковата кошница на месец май

АЛЕРГИЧЕН РИНИТ

Промиването на носната лигавица помага за облекчаване на неприятните симптоми на алергичния ринит.[2]

Семейството QUIXX®

- Почиства[1]
- Овлажнява[1]
- Отпушва[1]

Изотоничен спрей за нос с вода от океана + екстракт от Алое вера[1]

QUIXX® soft

Хипертоничен спрей за нос с вода от океана[1]

QUIXX®

quixx.bg

1. Инструкции за употреба Quixx® soft 10/2011, Quixx® 12/2009
2. Rabago PD et al., WMJ. 2008 April; 1-7(2):69-75

За допълнителна информация прочетете инструкциите за употреба или се обърнете към „Берлин-Хеми/А. Менарини България" ЕООД, София 1784, бул. „Цариградско шосе" 147, e-mail: bcsofia@berlin-chemie.com
BG-QUI-03/2016_03

BERLIN-CHEMIE MENARINI

Е-платформа за лекарства на МЗ

Около 1,5 млрд. лева публични средства и още поне 1 млрд. лв. от джоба на хората годишно се разходват за лекарства. Това съобщи зам.-министърът на здравеопазването Бойко Пенков. Той поясни, че този разход значително ще намалее с въвеждането на електронната платформа за търгове на лекарства.

Д-р Пенков допълни, че платформата е заимствана от Италия. Там за две години са се включили 80% от болниците, а са спестени 18% от разходите. „В платформата за е-търговия и доставка на лекарства са се регистрирали над 110 болници, вкл. и частни. Болниците правят заявка за годишен период, тези заявки се обединяват и тогава търговецът на едро и производителят кандидатства за позицията. Който предложи най-ниска цена, печели тази позиция и доставя на всички болници, които са я заявили.“ Допълнителните доставки ще се правят чрез малки обществени поръчки през платформата. Ще има едно рамково договаряне за цялата година и множество малки договаряния за краткосрочни периоди.

С въвеждането на пръстовия идентификатор осигурителните измами ще намалеят поне с 5%, категоричен беше д-р Пенков. Между 13-15% годишно е нарастването на хоспитализациите у нас, докато в Европа е 2,5-3%. Имаме свръхпредлагане на продукт от лечебните заведения. Искаме да избегнем излишните хоспитализации.

Електронна борса за лекарства

В рамките на два месеца ще бъде обявена първата обществена поръчка за лекарства чрез новата електронна платформа (ел. борса). Очаква се разходите за лекарства на лечебните заведения да намалеят с до 20%, обяви Тома Томов, член на Надзорния съвет на НЗОК.

Стойността на системата е около 230 000 лв., като към момента в платформата са се включили 150 болници от страната. От тях 120 са били задължени да го направят, например държавните. Доставчиците, които искат да участват, също ще трябва да се регистрират. По време на търговете те няма да могат да виждат кой е възложителят на обществената поръчка, но ще виждат достигнатата най-ниска цена.

„Моделът, по който работи системата, е следният: регистрираните лечебни заведения подават заявка за количества на годишна база, които закупуват. Задават се същите количества, поне като начало. Системата обединява и окрупнява обемите и Министерството на здравеопазването осъществява обществената поръчка, като търгува от името и за сметка на лечебните заведения. „Разчитаме цената да се повлияе от по-големите обеми и да бъде по-благоприятна“, обясни Томов. По думите му мярката касае администрацията на болниците, а не пряко пациентите. Здравното министерство ще обявява обществена поръчка веднъж годишно за даден медикамент. При постигане на три най-ниски цени за медикамент, лечебните заведения ще правят миниобществени поръчки между трите фирми, за да се достигне още по-ниска цена.

70% подадени заявления за договор с НЗОК

Договорният процес протича нормално. 100% от аптеките и изпълнителите на дентална помощ са подали заявления за сключване на договор със здравната каса. При изпълнителите на извънболнична

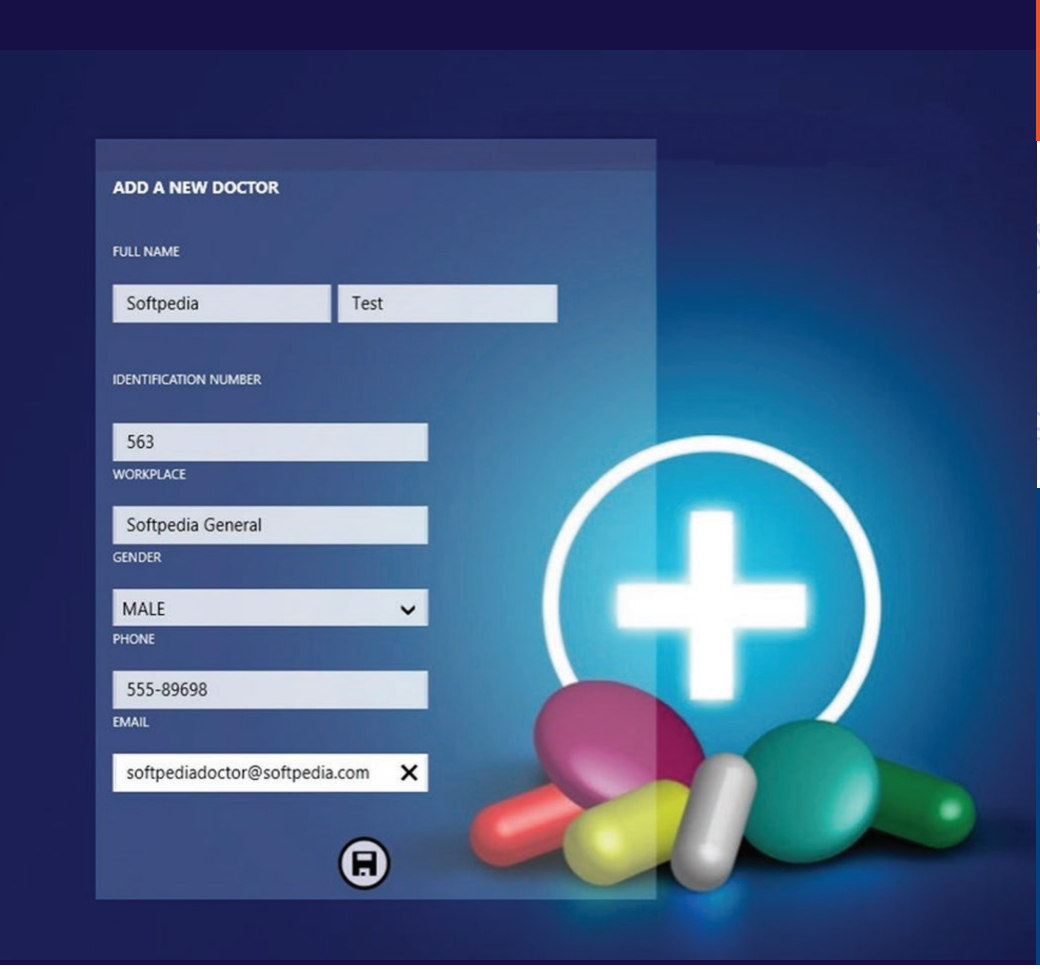

Брой 149, май 2016

Акценти

помощ – първична и специализирана, средно за страната подалите заявления са 60-70%. В допълнение от НЗОК уточняват, че дори за някои региони, за които е имало съмнение, че ще има достатъчно кандидати за договор, още в самото начало заявления са подали 90% от изпълнителите на първична извънболнична медицинска помощ. Много висок е процентът на изявилите желание за договор и с РЗОК София-град – най-голямата регионална каса, за която логично се е предполагало, че ще срещне най-много трудности поради големия брой лекарски, дентални и специализирани практики, болници и аптеки, които работят с касата в столичния град.

„Бюджетът на личните лекари е гарантиран. Те нямат основания за притеснения. Единственото особено е, че този ангажимент няма да бъде включен в специалната инструкция, която се изпраща към РЗОК, защото е от компетентността на Надзорния съвет и е свързан с изпълнението на Закона за бюджета на НЗОК за 2016 г.“, подчерта Иванка Кръстева.

Касата ще се съобразява основно с броя легла, предвиден в Националната здравна карта, но един от важните критерии, които ще се вземат предвид при сключването на договорите с лечебни заведения за болнична помощ ще бъде обръщаемостта на пациентите за лечение към конкретни специалности през предходни години, допълни подуправителят на касата и посочи, че институцията няма за цел да отстранява лечебни заведения, а единствено да ги класира.

Няколко са важните нови моменти в извънболничната и амбулаторната дентална помощ. Един от най-съществените сред тях е разширяването на дейностите в профилактичния пакет, за които касата заплаща, информира д-р Галя Йорданова, директор на дирекция в Централно управление на касата. Тя поясни, че вече ще бъде въведена карта за профилактика на здравноосигурените лица над 18-годишна възраст. Ще бъде провеждана оценка на сърдечносъдовия риск при всички мъже над 40 и жени над 46-год. възраст, както и при всички мъже и жени над 65-годишна възраст, като той ще подлежи на ежегодна оценка чрез изследване на триглицериди и HDL. Пациентите, които попадат във високорискова група за сърдечносъдов инцидент или са с вече констатирано сърдечносъдово заболяване, ще получат възможност за допълнително изследване освен на триглицеридите, още и на LDL холестерола. Всички пациенти с инсулинозависим тип диабет вече ще имат право на четирикратно изследване на гликиран хемоглобин през годината, а при непостигналите добър контрол на заболяването – и на изследване на кръвнозахарен профил два пъти годишно.

От 1-ви септември здравноосигурените лица над 18-год. възраст ще имат право и на трета дентална дейност, а за децата се запазва обемът на пакета с четири услуги, каквато е практиката и в останалите европейски страни. В Наредба 39 за диспансеридзацията ще бъдат включени и децата с вродени сърдечносъдови малформации, които ще могат да бъдат наблюдавани от детски кардиолози или кардиолози.

STING pharmaceutical products

Включени са и пациентите с ревматологични заболявания. Нов момент е и възможността ведомствени болници да могат да сключват договори с НЗОК за специализирана и първична извънболнична помощ.

Закон за изменение и допълнение на ЗЗО

Инициран е проект за изменение на Закона за изменение и допълнение на ЗЗО, който е качен за обществено обсъждане на сайта на МЗ на 21 април 2016 г. Министър Москов е внесъл за разглеждане проект на Решение на Министерския съвет за одобряване на проект на Закон за изменение и допълнение на Закона за здравното осигуряване на основание чл. 31, ал. 1 и 2 и чл. 8, ал. 4, т. 1 от Устройствения правилник на Министерския съвет.

Със законопроекта се регламентира обособяването на основен и допълнителен пакет на медицинската помощ, гарантирана от бюджета на НЗОК, в съответствие с Националната здравна стратегия, приета с Решение на Народното събрание от 17.12.2015 г. (обн., ДВ, бр. 101 от 2015 г.), Концепция „Цели за здраве 2020“ и Решение № 3 на Конституционния съд на Р. България по конституционно дело № 6/2015 г.

В документа са посочени същностните характеристики на основния и допълнителния пакети, както и принципите и критериите, по които те се разделят в зависимост от необходимостта лечението да се осъществява незабавно или да може да бъде планирано за изпълнение в съответствие със стадия, развитието, тежестта и остротата на съответното заболяване или състояние. Предвидено е осигуряване на специална закрила на определени рискови групи – деца, бременни и родилки, както и лица със заболявания, които могат да доведат до смърт или тежки необратими функционални увреждания на жизненозначими органи и системи.

При разработването на критериите за обособяване на пакетите са спазени принципните постановки, заложени в приетата от министерски съвет концепция „Цели за здраве 2020“, която определя необходимостта от действащите механизми за заплащане на здравни дейности чрез системата на задължителното здравно осигуряване да бъдат преразгледани в контекста на определените национални здравни цели чрез въвеждане на основен пакет здравни дейности, заплащани от НЗОК, насочен към профилактика, диагностика и лечение на основните заболявания и състояния, причиняващи смърт и загуба на работоспособността, детско и майчино здраве, и допълнителен пакет дейности, заплащани от НЗОК, позволяващ планиране на дейността и финансирането.

„В чл. 45, ал. 2. 2) Медицинската помощ по ал. 1, с изключение на т. 11, 12 и 15, се определя като пакет, гарантиран от бюджета на НЗОК. Пакетът е основен и допълнителен и се определя с наредба на министъра на здравеопазването, като се актуализира при необходимост веднъж годишно, в срок до 31.10. на съответната година.“
Създава се чл. 45 а (1). Медицинската помощ, включена в пакета дейности, гарантиран от бюджета на НЗОК, се определя като основен и допълнителен пакет по чл. 45, ал. 2 в зависимост от необходимостта:

1). да се осъществява незабавно или да се планира за изпълнение в съответствие със стадия, развитието, тежестта и остротата на заболяването и състоянието;

2). от осигуряване на здравна закрила на рискови групи: деца, бременни и родилки; и т.н. До определяне на основен и допълнителен пакет съгласно чл. 45, ал. 2 и чл. 45 а се прилага основният пакет, действащ към влизането в сила на закона.

Актуализация на ПЛС

Тече процес на преразглеждане на реимбурсния статус на всички лекарства, включени в Позитивния лекарствен списък, съобщи маг. фарм. Йорданка Вълчева, директор на дирекция във финансиращата институция. Това се налага поради изтичане на гратисния 3-годишен период според действащото законодателство – Закона за здравното осигуряване и лекарствения закон, и по тази причина Позитивният лекарствен списък ще бъде актуализиран, което ще доведе и до обновяване на реимбурсната листа на касата. Със сигурност ще има медикаменти, които ще бъдат изключени поради промени в кратката характеристика на продукта, поради това, че вече не се внасят у нас и по други причини, посочи тя.

НЗОК работи активно с Националния съвет по цени и реимбурсиране, всеки ден изпращаме не по-малко от 30-40 писма със становище до съвета за различни лекарствени продук-

ти, потвърди подуправителят на касата Иванка Кръстева. Особено внимание се обръща на групата на антихипертензивните медикаменти, тъй като се предвижда въвеждането на 100% реимбурсация на тези продукти при есенциална хипертония. Към момента 300 000 пациенти с тази диагноза са получавали лечение, реимбурсирано от касата. Все още е трудно да се прогнозира колко средства допълнително ще са необходими на касата, за да покрие пълната реимбурсация на медикаментите за домашно лечение на тези болни, поради предстоящата актуализация на лекарствения списък, но ориентировъчно сумата ще бъде не по-малка от 6-7 млн. лв., обясниха от екипа на НЗОК.

Скъпоструващи лекарствени продукти

Пилотен проект за нов начин на представяне и отчитане на протоколите за скъпоструващи лекарствени продукти за амбулаторно лечение стартира в две регионални здравни каси – във Велико Търново и Стара Загора. Целта е с въвеждането на нов модул за електронно отчитане на протоколите 1А да се улесни достъпът на пациентите, като се съкратят сроковете, в които те ще получат необходимите им лекарства, поясни маг. фарм. Йорданка Вълчева, директор на дирекция в НЗОК.

Наред с тези предимства системата ще облекчи значително и работата на лекарите, защото те ще разполагат с непрекъснат достъп до цялата информация за хода на лечение на пациента – данни от предходни прегледи, резултати от лабораторни и образни изследвания, назначавани терапии и наличие или липса на ефект от тях. Вече ще бъде задължение на лекарите да попълват и представят по електронен път протоколите в здравната каса за разглеждане от комисиите. Експертите са категорични, че по този начин няма да има забавяне на комисиите. След отчитане на резултатите моделът ще бъде въведен в цялата страна.

Вече е приключил първият етап от договарянето на касата с аптеките, като до този момент договори са сключили 2335 аптеки. Съществена новост е, че при възникването на спор той ще бъде разглеждан първо от арбитражна комисия, съставена от представители на НЗОК и Българския фармацевтичен съюз.

Още 500 млн. лв. за нови терапии

До 2020 г. ще са нужни още около 500 млн. лева, за да се финансират новите лекарствени терапии, които навлизат на българския фармацевтичен пазар. Резултатите от изследването на IMS Health бяха представени от мениджъра ѝ за България Кунчо Трифонов. През 2015 г. у нас стандартните консумирани дози нови лекарства за специализирано лечение, пуснати след 2010 г., са 1,7%, а до 2020 г. очакванията са този процент да нарасне до 2%. Въпросът е ще бъдат ли подготвени институциите да финансират разликата. Според мнението на експерта, ако държавата прилага само административни мерки за понижаване на разходите, очевидно е, че

този процент у нас няма да бъде достигнат. Ако финансиращите институции не адресират това разминаване в скоростта на развитие, ще има проблеми за пациентите.

Ръстът в продажбите на хранителни добавки ще продължи в следващите две години да поддържа ръст от над 10%. Това е тенденция в цял свят заради желанието за здравословен начин на живот. Като цяло ръстът на фармацевтичния пазар в България през следващите четири години ще е около 7-8% годишно. За глобалния пазар ръстът ще е 4-7%, прогнозира Трифонов. Прогнозата на IMS Health е, че през 2020 г. в България 55% от разходите за лекарства ще бъдат за оригинални медикаменти, 30% – за генерични и 15% за лекарства на свободния пазар.

НЗОК има готовност за съдействие

Представители на централното управление на касата ще отговарят на всички въпроси, свързани с Решението на Надзорния съвет.

STING pharmaceutical products

Във връзка с Решение № РД-НС-04-24-1 от 29 март т. г. по чл. 54, ал. 9 и чл. 59 а, ал. 6 от Закона за здравното осигуряване, Решението и Приложенията към него са публикувани на www.nhif.bg/web/guest/1052 и на сайта на Министерството на здравеопазването на адрес: www.mh.government.bg/bg/novini/aktualno/reshenie-rd-ns-04-24-1-ot-29-03-2016-po-chl54-al9-. Представители на Централното управление на НЗОК имат готовност да съдействат постоянно и да отговарят на всички въпроси на телефони, публикувани в сайтовете им.

Инициатива за иновативни лекарства

До 2024 г. най-голямото публично-частно партньорство в Европа – „Инициатива за иновативни лекарства“ (IMI) – ще вложи в свои проекти 5 млрд. евро, като целта на тази инвестиция е създаването на нови лекарствени продукти за заболявания с непосрещнати до момента терапевтични потребности, както и на технологични решения и ноу-хау за динамично развитие на здравеопазването в страните членки на ЕС.

Това бе съобщено при откриването на първия информационен ден на инициативата у нас, който се организира от Асоциацията на научноизследователските фармацевтични производители в България (ARPharM) като член на Европейската федерация на фармацевтичните индустрии и асоциации EFPIA, с подкрепата на МЗ и МОН. До този момент страната ни няма участие в инициативата, но вратите ѝ за нас са отворени, подчерта директорът на ARPharM Деян Денев. Той поясни, че това е много добра възможност наши академични структури и изследователски екипи да се включат в сътрудничество с европейски консорциуми, които развиват такава дейност.

Финансирането на IMI, която е основана през 2008 г., се осигурява поравно от Европейската комисия и фармацевтичната индустрия. Приоритетните области, които формират общата рамка на научноизследователската дейност (60 проекта), съвпадат изцяло с приоритетите на СЗО и са насочени към разработването на нови подходи за лечение и превенция на невродегенеративните заболявания, шизофренията, депресията и аутизма, хроничната болка, инфекциите, имунномедиираните и метаболитните заболявания и онкологията с акцент върху персонализираните терапии.

IMI работи по ясни и строги правила, които стимулират етичното сътрудничество в мрежите, обединяващи потенциала и усилията на изследователската мисъл и бизнеса, пациентската общност и неправителствения сектор, малките и средни предприятия.

Една от областите, в които е постигнат значим успех е разработването на ефективни платформи и решения в областта на антибиотичната резистентност. Целта на проектите е да се ускори научноизследователската дейност и достъпът на пациентите до нови лекарства, нови лечебни и диагностични методи и да се подобри лекарствената безопасност.

Информираността за хепатит С е ниска

Едва 42% от пациентите в България са знаели какво е хепатит С преди диагнозата си. Това сочат резултатите от проучване на Световния хепатитен алианс сред пациенти, лекуващи се от заболяването. Изследването е показало ниска информираност както сред широката общественост, така и сред общопрактикуващите лекари у нас. Едва 27% анкетирани пациенти са заявили, че при поставяне на диагнозата са получили толкова информация, колкото им е нужна, а само 19% са били насочени към изследване за хепатит С след съобщаване на симптомите на заболяването си. Други данни сочат, че едва 2% от отговорилите са били информирани за заболяването чрез държавни кампании. Само 12% са получили информация от пациентски организации, 20% от личния си лекар, а 44 на сто – от медиите.

Проучването е откроило и други акценти, например, че хепатит С има силно влияние върху живота на хората. Така 26,4% от пациентите смятат, че заболяването има много силно влияние върху физическото им състояние, над 1/3 от тях посочват, че болестта има от средно до много силно влияние върху емоционалния им живот, а 21,4% от анкетираните казват, че заболяването има много силно влияние върху психическото и душевното им здраве.
Резултатите сочат още, че пациентите искат да участват повече във взимането на решения. 76% от отговорилите смятат, че пациентът и лекарят трябва заедно да

обсъждат възможностите за лечение, въпреки че мненията за това кой да вземе крайното решение са различни, а 48,3% казват, че те самите са участвали в процесите на взимане на решения относно заболяването и лечението им. Изследването е проведено в рамките на глобално проучване на Световния хепатитен алианс и обхваща почти 4000 души с хепатит С. В България в анкетата са участвали 145 пациенти.

МУ-София с нов ректор

Психиатърът проф. Вихра Миланова е новият ректор на Медицинския университет в столицата. Тя бе единственият кандидат, допуснат до участие в изборите. Отчетно-изборното събрание на МУ-София се проведе на 14.04.2016 г. Проф. Миланова заменя акад. Ваньо Митев, който беше на този пост два мандата и няма право на трети. Тя е национален консултант по психиатрия и началник на клиниката по психиатрия в Александровска болница. През 2014 г. получи наградата на БЛС за цялостен принос в психиатрията.

Заместник-ректорите на висшето училище са: акад. Ваньо Митев – по международно сътрудничество, проф. Валентина Петкова – по науката, проф. Каролина Любомирова – по учебната работа и студентското образование, проф. Радомир Угринов – по следдипломно обучение.

Аджъбадем придобива болница Токуда

„Аджъбадем“ (Acibadem Saglik Hizmetlerive Ticaret A.S.) заедно със своето дъщерно дружество в Македония – болницата „Аджъбадем Систина“ (Acibadem Sistina) обявиха, че са подписали споразумение за придобиването на болница „Токуда“ в България и нейното дъщерно дружество „Токуда Груп“, както и за едновременното сливане с водещата верига лечебни заведения „Сити Клиник“. Това съобщиха от „Токуда“.
Сделката е за купуването на 100% от групата „Токуда“, докато тази със „Сити Клиник“ е комбинация от закупуване на акциите на част от акционерите. Останалата част от акционерите вливат своите дялове в новото дружество. След подписването на споразуменията 76,5% от акционерния дял на новосъздената компания “Special Purpose Vehicle” е собственост на „Аджъбадем“, а останалите 23,5% - на акционери от „Сити Клиник”.

„Сити Клиник“ е водеща верига от лечебни заведения, създадена през 2010 г., която предоставя здравни услуги на територията на София, Варна и Бургас. Групата се състои от 3 болници и 3 медицински центъра, като в нея е единствената болница в България, акредитирана от Joint Commission International (JCI). След откриването на новия онкологичен център „Сити Клиник“ се превръща в лидер в лечението на сърдечно-съдови и онкологични заболявания. Сърдечно-съдовият център на „Сити Клиник“ е университетска болница към два от най-големите медицински университета в България, обединявайки високото качество на медицинските услуги с развойна и академична дейност.
„Токуда Груп“ е най-голямата частна здравна структура в България, която включва 550 болнични легла, медицински център, център за клинични

проучвания, аптека и хоспис, разположени на едно място в София. Лечебното заведение отваря врати през 2006 г. като първата частна болница, 100% собственост на японски инвеститор.

Общата площ на болничната база е 52000 кв. м., като в нея се предоставя комплексно лечение в почти всички медицински специалности. Болницата разполага с 30 отделения и 22 операционни зали. Сключването на двете сделки ще доведе до създаването на най-големия частен доставчик на здравни услуги в България и ще го превърне във водеща здравна институция в Централна и Източна Европа.

След сливането здравната група ще продължи функционирането си под името „Аджъбадем Сити Клиник”. След сделката легловата база на „Аджъбадем“ в световен мащаб ще се увеличи и ще достигне близо 3500 легла, разпределени в 22 болници в 3 държави. Очаква се сделката да се финализира до три месеца след необходимите одобрения и изпълнението на договорените

STING pharmaceutical products

условия. Финансовият и данъчен консултант на „Аджъбадем“ по сделката е компанията Deloitte, а юридическото обслужване се предоставя от адвокатската кантора Esinand Partners, член на Baker & McKenzie International, със седалище в Швейцария, както и българската кантора „Джингов, Гугински, Кючуков и Величков“ (DGKV). Ernst & Young е финансов и данъчен консултант на „Токуда Груп“ и неговите акционери. Юрисконсулт на „Токуда Груп“ за сделката по придобиване са адвокатските кантори „Брайков“ и SquirePattonBoggs (UK) LLP. Dentons и DGKV действат като юридически съветници на „Сити Клиник Груп“ и неговите акционери.

Започна обучението на **първите парамедици**

Курсът е част от програмата „Активни млади хора до 29-годишна възраст“ на МТСП, по която МЗ е кандидатствало специално за обучение на парамедици. Младите хора, които от днес започват да подписват своите договори за участие в програмата, са подбрани предварително според конкретни критерии, които гарантират възможността им да упражняват тази професия. От програмата на този етап ще се възползват 7 ЦСМП-та от страната – Пловдив, Сливен, Кърджали, Бургас, Разград, Варна и Смолян.

В рамките на програмата Министерството на здравеопазването е поело задължението след приключване на обучението да назначи новоквалифицираните парамедици на трудов договор в някой от спешните центрове или във филиал, а МТСП ще поеме заплащането на възнагражденията им за първите 6 месеца. В Държавен вестник беше обнародвана и Наредбата за придобиване на квалификация по професията „Парамедик“ на министъра на образованието и науката. Тя определя Държавното образователно изискване (ДОИ) за придобиването на квалификация по новата за България професия „Парамедик“.

Съгласно Списъка на професиите за професионално образование и обучение тази професия е от област на образование „Здравеопазване“, професионално направление „Здравни грижи“. Обучението на парамедиците се провежда на три степени на професионална квалификация. С ДОИ се определят конкретните професионални знания, умения и компетентности по професията, които ще гарантират на обучаващите се възможност за упражняването ѝ. С нормативния акт се регламентират и изискванията към кандидатите, описанието на професията, единиците резултати от ученето, изискванията към материалната база и към обучаващите.

Харта на клиента

Разработена е Харта на клиента от Министерство на здравеопазването. В нея то приоритетно си поставя цели, насочени към удовлетворяване на високите очаквания на българските граждани, бизнеса и Европейския съюз за коректно административно обслужване и висока професионална етика. Тя е адресирана към потребителите, определя основните функции, свързани с административното обслужване; административните услуги, които предлага; техните ангажименти и задължения. Неразделна част от нея са разработените процедури за потребителите по предоставяне на административни услуги, групирани в теми, описани с ежедневния език на гражданите.

Хартата на клиента ще се актуализира периодично, за да бъде в съответствие с настъпилите изменения в нормативната уредба, дейността на министерството и за да отговаря на очакванията и потребностите на потребителите. Има изработена анкетна карта за измерване на удовлетвореността от административното обслужване, която може да се използва и от юридически лица.

Актуална информация за видовете услуги, които предоставя МЗ и тяхното заявяване е възможно по следните начини:

- като се посети Звеното за административно обслужване на министерството на адрес: София, пл. „Света Неделя“ 5, всеки работен ден от 8:30 ч. до 18:30 часа;
- като се пише на адреса на МЗ: София 1000, пл. „Света Неделя“ 5;
- чрез интернет на адрес: www.mh.government.bg;
- за информация на телефоните на Звеното за административно обслужване на министерството: 02/9301 175, 02/9301 176, всеки работен ден от 8:30 ч. до 18:30 часа.

С ЛИЦЕ КЪМ ХОРАТА

КАТЕГОРИЧЕН УСПЕХ при хроничен хепатит С GT1[1,2]

viekirax™
ombitasvir / paritaprevir / ritonavir tablets

exviera™
dasabuvir tablets

Референции:
1. КХП на viekirax 12,5 mg/75 mg/50mg филмирани таблетки, омбитасвир/паритапревир/ритонавир от 25.02.2016 г. към РУ: EU/1/14/982/001
2. КХП на exviera 250mg филмирани таблетки, дазабувир от 25.02.2016 г. към EU/1/14/983/001.

Лекарствен продукт по лекарско предписание. Рекламният материал е предназначен само за медицински специалисти.
Моля, прочетете кратката характеристика на продукта, преди да предпишете.

За пълна информация, моля обърнете се към представителството на АбВи в България:
София 1505, Бул. Ситняково 48, ет. 7, Офис сграда „Сердика Офиси", Тел: 02/ 9030430, Факс: 02/90 30 431

BGHCV160067; Уведомление IAL-17651/28.04.2015

abbvie

IDÉAL SOLEIL

ХИДРАТИРАЩ СПРЕЙ ЗА ТЯЛО С КОМПЛЕКС ЗА ОПТИМИЗИРАНЕ НА БРОНЗОВИЯ ТЕН

SPF 30

СПРЕЙ ЗА ТЯЛО ЗА ПРИДОБИВАНЕ НА ЕСТЕСТВЕН И РАВЕН БРОНЗОВ ТЕН С ЛЕСНО НАНАСЯНЕ

ЗА КОГО Е ПОДХОДЯЩ?

Мъже и жени, които търсят удобен за употреба слънцезащитен продукт, който да им осигури комфорт, удоволствие при употреба, хидратация и естествен бронзов тен.

ПРЕДНАЗНАЧЕНИЕ

ЕФЕКТИВНА ЗАЩИТА И ГРИЖА ЗА ИДЕАЛЕН БРОНЗОВ ТЕН

Висока защита от UVB/UVA-лъчите, вкл. дългите UVA-лъчи. Интензивно хидратираща формула с Tyrosine C, която активира меланина*, отговорен за естествения процес на придобиване на бронзов тен.
0% Автобронзант.
За естествен, равен, сияен и дълготраен тен.**

УДОВОЛСТВИЕ ПРИ УПОТРЕБА

С млечна, ултра-лека и хидратираща текстура, не оставя бели следи. Херметична опаковка.

ДОРИ ЗА ЧУВСТВИТЕЛНА КОЖА

Без парабени, хипоалергенен.
С успокояваща, укрепваща и възстановяваща Термална вода VICHY.
Тестван върху чувствителна кожа под дерматологичен контрол.
Некомедогенен.

ON/OFF СИСТЕМА ЗА ЗАТВАРЯНЕ ЗА ПРЕДПАЗВАНЕ НА ПРОДУКТА ОТ ВЪНШНИ ВЛИЯНИЯ.
УПОТРЕБА НА 180 ГРАДУСА.
0% АВТОБРОНЗАНТ.

*Тест ин-витро.
**Тест в "реални условия", жени на възраст 22-59г.

IDÉAL SOLEIL

ХИДРАТИРАЩ ГЕЛ ФЛУИД ЗА ЛИЦЕ ЗА ОПТИМИЗИРАНЕ НА БРОНЗОВИЯ ТЕН

УЛТРА СВЕЖИЯТ ГЕЛ-ФЛУИД ЗА ЛИЦЕ ПОДПОМАГА ПРИДОБИВАНЕТО НА ЕСТЕСТВЕН, РАВЕН И СИЯЕН БРОНЗОВ ТЕН.

ЗА КОГО Е ПОДХОДЯЩ?

Мъже и жени, които търсят слънцезащитен крем с хидратиращ и освежаващ ефект, който оптимизира бронзовия тен на кожата.

ПРЕДНАЗНАЧЕНИЕ

ЗА ЕФИКАСНА ЗАЩИТА И ПРЕОБРАЗЯВАНЕ НА КОЖАТА

Много висока UVB/UVA защита, включително и срещу дългите UVA-лъчи и оптимизиране на бронзовия тен (активира естествената продукция на меланин, благодарение на Tyrosine C).
0% Автобронзант.
За естествен, равен и сияен дълготраен бронзов тен.*

УДОВОЛСТВИЕ ПРИ УПОТРЕБА

Лека гел-флуид текстура, обогатена с хидратиращ Aquabioryl.
Супер-хидратиращ, свеж, не мазен и нелепнещ.
Не оставя бели следи.

ДОРИ ЗА ЧУВСТВИТЕЛНА КОЖА

Без парабени, хипоалергенен.
С успокояваща, укрепваща и възстановяваща Термална вода VICHY.
Тестван върху чувствителна кожа под дерматологичен контрол.

Некомедогенен.

УЛТРА-ЛЕКА И ХИДРАТИРАЩА ГЕЛ-ФЛУИД ТЕКСТУРА. 0% АВТОБРОНЗАНТ

*Тест в "реални условия", жени на възраст 22-59г.

Предлага се във варианти SPF 30 и SPF 50

Дишай с усмивка!

КСИЛОФАРМ 0,1%
КСИЛОФАРМ 0,05%

КАПКИ ЗА НОС ЗА ДЕЦА И ВЪЗРАСТНИ
XYLOMETAZOLINE HYDROCHLORIDE

ДОЗИРОВКА И НАЧИН НА ПРИЛОЖЕНИЕ:

- **Деца от 2 до 6 год. възраст** – 0,05% разтвор; 1-2 капки във всяка ноздра 2-3 пъти дневно
- **Деца от 6 до 12 год. възраст** – 0,05% разтвор; 2-3 капки във всяка ноздра 2-3 пъти дневно
- **Възрастни и деца над 12 год. възраст** – 0,1% разтвор; 1-2 капки във всяка ноздра 2-3 пъти дневно

Лекарствени продукти без лекарско предписание.

Преди употреба прочетете листовката!

При нежелани лекарствени реакции моля, свържете се с нас на тел.: 02 8177413,
e-mail: **safety@unipharm.bg** или с Изпълнителната агенция по лекарствата **www.bda.bg**.

35 години
УНИФАРМ АД

УНИФАРМ АД, София 1797, ул. "Тр. Станоев" № 3
тел.: 02/ 970 03 23, 02/ 970 03 28, факс: 02/ 971 26 83 e-mail: info@unipharm.bg

КХП август 2007г.
А 246/ 12.11.2015 г.

КОЖАТА ВДЪХНОВИ

BIODERMA ДА УВЕЛИЧИ ЕСТЕСТВЕНАТА Ѝ ЗАЩИТА СРЕЩУ СЛЪНЦЕТО

Photoderm MAX Aquafluide SPF 50+

МНОГО ВИСОКА СЛЪНЦЕЗАЩИТА С УЛТРА ЛЕКА ТЕКСТУРА ЗА ВСЕКИ ТИП КОЖА

Патентът Cellular Bioprotection® активира естествените защитни сили на кожата, защитава клетъчното ДНК и предпазва от преждевременно стареене. Благодарение на реофлуидната технология при контакт с кожата, продуктът се втечнява и гарантира равномерното разпределение на филтрите. Комбинацията от 3 пудри улавя излишния себум и контролира отразяването на светлината. Усещането е за флуидност, лекота и мекота. Предлага се в 3 нюанса на текстурата: безцветен, светъл и златист.

БИОЛОГИЯТА В ПОЛЗА НА ДЕРМАТОЛОГИЯТА

BIODERMA
LABORATOIRE DERMATOLOGIQUE

Пълноценно здраве

Doppelherz® system

Допелхерц® систем

КАЧЕСТВО 100% ОТ ГЕРМАНИЯ

FETTBINDER ХИТОЗАН | 60 таблетки

НОВО

За здравословно намаляване на теглото!

Допелхерц® систем **FETTBINDER ХИТОЗАН** съдържа уникалната съставка **KiObind™ – натурален хитозан от неживотински произход**, комбиниран с витамин С за бързо и ефективно действие

Доказано до 33% по-малко мазнини!

Медицинско изделие в подкрепа на:

- **Намаляване и контрол на телесното тегло**
- **Намаляване усвояването на мазнини, приети с храната**
- Нормална концентрация на **холестерол** в кръвта
- Удължава **чувството за ситост**

EUROPEAN VEGETARIAN UNION V-LABEL.EU

VEGAN

- **Подходящ за вегани и вегетарианци**
- Безопасен и естествен – не съдържа ГМО, лактоза и глутен

Промоцията е подкрепена с медийна реклама!

Специална промоционална оферта

5+1

При поръчка на 5 опаковки Допелхерц® систем **FETTBINDER ХИТОЗАН**

ПОДАРЪК 1 опаковка

20% РАБАТ

Период на промоцията: 20 април - 31 май 2016 година

Queisser PHARMA | **Немско качество и традиция от 1897**

02 441 27 64 WWW.DOPPELHERZ.BG INFO@QUEISSER.BG

TEVA

live your life

Стъпете си отново на краката с micronized Diosminol

Грижа за венозната система:

- ново усещане за лекота в долните крайници
- по-добра циркулация на кръвта в долните крайници
- за по-добро състояние на вените на долните крайници

КРАСИВИ И ЗДРАВИ С ramcopharm

PEPTAN™– БИОАКТИВНИЯТ ПРОТЕИН В СЪСТАВА НА КОЛАГЕН ФЛЕКС НА РАМКОФАРМ

Какво е колагенът?

Колагенът е главният протеин на съединителната тъкан, съставляващ близо 30% от веществото на човешкия протеин. Той е ключов протеин в организма, който осигурява целостта, еластичността и регенерацията на кожата, хрущялите и костите. Съществуват различни типове колаген в зависимост от вида на тъканта, от която са получени.

Какво е Peptan™?

Peptan™ – колагентът, използван в продукта **Колаген Флекс** на Рамкофарм – представлява хидролизиран колаген тип I, същият като този в човешките кости и кожата. Peptan™ е натурален биоактивен продукт с висока чистота, съдържащ над 97% протеин (в сухото вещество), осигурен във форма, която може лесно да се използва и асимилира от човешкото тяло, както е доказано от научни изследвания.

Произход на Peptan™

Peptan™ – основният компонент в продукта **Колаген Флекс** на Рамкофарм – се произвежда в Ангулем, Франция. Гамата Peptan™ се състои от хидролизати на 3 вида нативен колаген с животински произход: рибен, свински и кравешки. Процесът е строго контролиран, за да се получи определена степен на хидролиза, да се постигне оптималното молекулно тегло и да има най-добри органолептични свойства. За да гарантираме безопасността и надеждността на нашите продукти и за да постигнем пълно удовлетворение и доверие от страна на потребителя, Peptan™ се произвежда при цялостна система за управление, която позволява пълно координиране в съответствие със стриктни програми за хигиена и безопасност.

Peptan™ съдържа 20 аминокиселини, включващи 8 от 9 незаменими аминокиселини. Той се характеризира с преобладаване на глицин, пролин и хидроксипролин, които съставляват около 50% от общото съдържание на аминокиселини. Концентрацията на глицин и пролин е 10 до 20 пъти по-висока в сравнение с други протеини. Този много специфичен състав на аминокиселини придава на Peptan™ нутрифункционални свойства, които не могат да бъдат открити при нито един друг източник на протеин.

Положителни ефекти на Peptan® върху клетките в ставите

Резултатите от изследване, проведено от Rousselot през 2011 г., потвърждават положителния ефект на колагенните пептиди в Peptan® върху клетките в ставите (хондроцити). Целостта на ставния хрущял зависи от поддържането на извънклетъчния матрикс, процес контролиран от клетките в ставите, хондроцитите.

Остеоартритът (ОА) е най-често срещаната форма на артрит, която причинява значителна инвалидност по цял свят. ОА се характеризира с разрушаване на хрущяла, което води до стесняване на ставното пространство и загуба на функцията. Резултатът от продължаващото разрушаване на хрущяла е необратимо увреждане на извънклетъчния матрикс (ИКМ) на хрущяла със загуба на ставната функция най-накрая. Хондроцитите, единственият вид клетки в хрущяла, са универсални регулатори на равновесието в него. Неговото травматично увреждане води до необратимата му загуба, тъй като диференцираните хондроцити не се делят, следователно не могат да възстановят тези дефекти. Не съществува ефикасно дългосрочно лечение за ОА.

Ефект на Peptan® върху специфичната за хрущяла генна експресия

Peptan® в концентрации 0.1 или 1 mg/mL за 8 дни значително повишава експресията на мРНК за агрекан и колаген тип II. Тези резултати показват, че Peptan® специфично повишава генната експресия в хондроцитите на компонентите на хрущялния извънклетъчен матрикс.

След 8-дневно третиране колагенните пептиди в Peptan® при концентрации 0.1 и 1 mg/mL повишиха значимо експресията на специфичните за хрущяла маркери: агрекан и колаген тип II. В проучването ефектът на Peptan® върху клетките в ставите е подобен на този на Ibuprofen, обичаен противовъзпалителен медикамент.Тези данни потвърждават, че колагенните пептиди в Peptan® могат да предотвратят разграждането на хрущялния матрикс чрез повишаване производството на агрекан и колаген тип II, подобно на предишни проучвания. Данните също така затвърждават хипотезата, че колагенните пептиди могат да бъдат приети като сигнал за разграждане на хрущяла от хондроцитите, които в отговор на това активират синтеза на агрекан и колаген тип II.

Тези резултати показват, че колагенните пептиди Peptan®, съдържащи се в Колаген Флекс на Рамкофарм, могат да бъдат използвани за спиране на разграждането на хрущяла, предотвратявайки по този начин дискомфорта и болката в ставите, които се дължат на това разграждане.

ГЪВКАВИ И ПОДВИЖНИ СТАВИ
ЗА АКТИВЕН ЖИВОТ С
КОЛАГЕН ФЛЕКС
НОВО
КОЛАГЕН ФЛЕКС
хранителна добавка
+ Колаген + Витамин С
+ Екстракт от Ацерола
+ Калций + Магнезий
+ Хиалуронова киселина
ramcopharm
60 броя таблетки
ramcopharm

Промоции
май

ОПИСАНИЕ НА ПРОМОЦИЯТА	ПРОИЗВОДИТЕЛ
ИЗОРЕКС сир.50мг/мл.240мл.	ABC FARMACEUTICI S.p.A.
3+1 оп.	
3 оп. АБО ФАРМА-ГЕЛ С ДИВ КЕСТЕН 150мл.	ABO PHARMA-GERMANY
=	
5 бр. ПРЕЗЕРВ.SURE PLANE естеств.цвят x1 /синя оп./	
АБО ФАРМА-ВИТАМИН С ФОРТЕ еф.тбл.1000мг.x20	ABO PHARMA-GERMANY
10+1 оп.	
АБО ФАРМА-ВИТАМИНИ И МИНЕРАЛИ A-Z еф.тбл.x20	ABO PHARMA-GERMANY
10+1 оп.	
АБО ФАРМА-КАЛЦИЙ 250мг.+ВИТ.С 500мг.еф.тбл.x20	ABO PHARMA-GERMANY
10+1 оп.	
АБО ФАРМА-КАЛЦИУМ+D3 еф.тбл.500мг.x20	ABO PHARMA-GERMANY
10+1 оп.	
АБО ФАРМА-МАГНЕЗИЙ еф.тбл.150мг.x20	ABO PHARMA-GERMANY
10+1 оп.	
АБО ФАРМА-МУЛТИВИТАМИНИ еф.тбл.x20	ABO PHARMA-GERMANY
10+1 оп.	
ЛЕВОФЛОКСАЦИН АКОРД тбл.500мг.x5	ACCORD HEALTHCARE Ltd.
5+1 оп.	
ЛЕВОФЛОКСАЦИН АКОРД тбл.500мг.x7	ACCORD HEALTHCARE Ltd.
5+1 оп.	
РАНИТИДИН АКОРД тбл.150мг.x30	ACCORD HEALTHCARE Ltd.
1+1 оп.	
РАНИТИДИН АКОРД тбл.300мг.x30	ACCORD HEALTHCARE Ltd.
1+1 оп.	
ХЕЛИКС тбл.40мг.x28	ACEPHARMA
4+1	
7+2	
10+3	
1 оп. ЕРОТОН тбл.50мг.x4	ACTAVIS
=	
2 оп. ЕРОТОН тбл.50мг.x1	
16 оп. ЛЕВОКСА тбл.500мг.x7	ACTAVIS
+	
16 оп. АЗАТРИЛ тбл.500мг.x3	
+	
8 оп. ПАНРАЗОЛ тбл.40мг.x30	
=	
4 оп. ЛЕВОКСА тбл.500мг.x7 и 10% доп. отстъпка	
+	
4 оп. АЗАТРИЛ тбл.500мг.x3 и 10% доп. отстъпка	
+	
2 оп. ПАНРАЗОЛ тбл.40мг.x30 и 10% доп. отстъпка	
2 оп. ЕРОТОН тбл.100мг.x4	ACTAVIS
=	
4 оп. ЕРОТОН тбл.100мг.x1	
2 оп. ЕРОТОН тбл.50мг.x4	ACTAVIS
=	
2 оп. ЕРОТОН тбл.25мг.x4	
2 оп. ЛУКСТАНОР тбл.5/10мг.x30	ACTAVIS
=	
1 оп. ЛУКСТАНОР тбл.10/10мг.x30	
8 оп. ЛЕВОКСА тбл.500мг.x7	ACTAVIS
+	
8 оп. АЗАТРИЛ тбл.500мг.x3	
+	
4 оп.ПАНРАЗОЛ тбл.40мг.x30	
=	
2 оп. ЛЕВОКСА тбл.500мг.x7	
+	
2 оп. АЗАТРИЛ тбл.500мг.x3	
+	
1 оп. ПАНРАЗОЛ тбл.40мг.x30	
АЗАТРИЛ тбл.500мг.x3	ACTAVIS
5+1 оп.	
10+3 оп.	

ОПИСАНИЕ НА ПРОМОЦИЯТА	ПРОИЗВОДИТЕЛ
ЕНЕТРА тбл.100мг.x10	ACTAVIS
4+1 оп.	
10+3 оп.	
30+12 оп.	
ЛЕВОКСА тбл.500мг.x7	ACTAVIS
5+1 оп.	
10+3 оп.	
МЕТФОДИАБ тбл.850мг.x30	ACTAVIS
5+1 оп.	
НЕУРОЛАКС тбл.25мг.x50	ACTAVIS
10+2 оп.	
100+30 оп.	
ПАНРАЗОЛ тбл.40мг.x30	ACTAVIS
5+1 оп.	
10+3 оп.	
РИЗАТРИПТАН АКТАВИС тбл.10мг.x3	ACTAVIS
1+1 оп.	
ТАМСУДИЛ капс.0.4мг.x30	ACTAVIS
4+1 оп.	
ТОПОГЕЛ гел 2.5% 40г.	ACTAVIS
1+1 оп.	
20 оп. АЦЕТИЗАЛ КАРДИО тбл.100мг.x30	ACTAVIS OTC
=	
1 оп. АЦЕТИЗАЛ КАРДИО тбл.100мг.x100	
+	
1 оп. АЦЕТИЗАЛ КАРДИО тбл.75мг.x100	
АПИТОНИН АКТАВИТ капс.60мг.x20	ACTAVIS OTC
10+1 оп.	
БЕНАЛГИН тбл.x10	ACTAVIS OTC
12+1 оп.	
БЕНАЛГИН тбл.x20	ACTAVIS OTC
12+1 оп.	
БРОНХЕТАМИН сироп 7.5мг/5мл.200мл.	ACTAVIS OTC
5+1 оп.	
ГАСТРОЦИД ЕЗО тбл.20мг.x14	ACTAVIS OTC
5+1 оп.	
ЕФИЗОЛ тбл.0.25/30мг.x20	ACTAVIS OTC
10+2 оп.	
ЕФИЗОЛ тбл.0.25/30мг.x40	ACTAVIS OTC
8+2 оп.	
ИБУДОЛОР ДУО гел 60г.	ACTAVIS OTC
5+1 оп.	
ИБУДОЛОР тбл.400мг.x10	ACTAVIS OTC
6+2 оп.	
ЙОДАСЕПТ унг.10% 40г.	ACTAVIS OTC
12+1 оп.	
ЙОДАСЕПТ унг.10% 90г.	ACTAVIS OTC
12+1 оп.	
КЛЕМАСТИН АКТАВИС тбл.1мг.x20	ACTAVIS OTC
5+1 оп.	
ЛАКТАКЕЪР BABY капки 7.5мл.	ACTAVIS OTC
2 оп. - 10% доп. отстъпка	
ЛАКТАКЕЪР DAILY капс.380мг.x30	ACTAVIS OTC
2 оп. - 10% доп. отстъпка	
ЛАКТАКЕЪР KIDS тбл.за дъвчене 600мг.x20	ACTAVIS OTC
2 оп. - 10% доп. отстъпка	
ЛАКТАКЕЪР PLUS капс.230мг.x15	ACTAVIS OTC
5+1 оп.	
ЛАКТАКЕЪР STOP сашети 1000мг.x6	ACTAVIS OTC
5+1 оп.	
МИКОНАФИН крем 1% 15г.	ACTAVIS OTC
5+2 оп.	
РУТАСКОРБИН тбл.x50	ACTAVIS OTC
10+1 оп.	
РУТАСКОРБИН тбл.x50	ACTAVIS OTC
2 оп. - 10% доп. отстъпка	

ОПИСАНИЕ НА ПРОМОЦИЯТА	ПРОИЗВОДИТЕЛ
СПАЗМАЛГОН тбл.х10	ACTAVIS OTC
12+1 оп.	
СПАЗМАЛГОН тбл.х20	ACTAVIS OTC
12+1 оп.	
ТРОКСЕВАЗИН АКТАВИС капс.300мг.х50	ACTAVIS OTC
5+1 оп.	
ТРОКСЕВАЗИН гел.2% 40г.	ACTAVIS OTC
7+1 оп.	
ФЛИНИЗ сол.0.5мг/мл.120мл.	ACTAVIS OTC
4+1 оп.	
ФЛИНИЗ тбл.5мг.х10	ACTAVIS OTC
6+2 оп.	
ЦЕТИРИНАКС тбл.10мг.х20	ACTAVIS OTC
5+1 оп.	
СПАСАТЕЛЬ VENOFORT гел ум. крака 50г./троксерутин,кестен/	ALFA INTEL
СПАСАТЕЛЬ гел 50г./кол.сребро,хиал.к-на,ч.оман,декспантенол/	
СПАСАТЕЛЬ ЗАГРЯВАЩ мас. крем 50г./чушки,никотинамид,розм./	
СПАСАТЕЛЬ КАТРАНЕН балсам 45г.	
СПАСАТЕЛЬ крем 50г./кол.сребро,мл.липиди,цинков окис/	
СПАСАТЕЛЬ кремогел 50г./кол.сребро,пантенол/	
СПАСАТЕЛЬ ФОРТЕ балсам 30г.	
СПАСАТЕЛЬ ХОНДРОИТИН 1000 балсам 50г.	
5+1 оп.(произволна комбинация)	
30+8 оп.(произволна комбинация)	
ЕУБИОТИК капс.х20	ALVOGEN IP Co.S
2+1 оп.	
ЕУБИОТИК сашети х10	ALVOGEN IP Co.S
1+1 оп.	
ТЕСТ ЗА БРЕМ. CLEAR TEST-лента	AMERITEK-USA
5+1 оп.	
БИЛКОВ МЕХЛЕМ С АРНИКА 100мл. ASAM	ASAM-GERMANY
5+1 оп.	
БИЛКОВ МЕХЛЕМ С АРНИКА 250мл. ASAM	ASAM-GERMANY
5+1 оп.	
БИЛКОВ МЕХЛЕМ С НЕВЕН 100мл. ASAM	ASAM-GERMANY
5+1 оп.	
БИЛКОВ МЕХЛЕМ С НЕВЕН 250мл. ASAM	ASAM-GERMANY
5+1 оп.	
БЕТАХИСТИН АУРОБИНДО тбл.16мг.х60	AUROBINDO PHARMA
5+1 оп.	
БЕТАХИСТИН АУРОБИНДО тбл.24мг.х60	AUROBINDO PHARMA
5+1 оп.	
4 оп. Д-Р НИЙМ КОМПЛЕКС капс.500мг.х60 /кожа/	AYURSIDDHA Inc.
=	
2 оп. ЛАКСАФИТ капс.450мг.х60	
ДИАБЕТКЕЪР капс.500мг.х60	AYURSIDDHA Inc.
2+3 оп.	
Д-Р НИЙМ КОМПЛЕКС капс.500мг.х60 /кожа/	AYURSIDDHA Inc.
9+1 оп.	
ЛАКСАФИТ капс.450мг.х60	AYURSIDDHA Inc.
3+1 оп.	
5+2 оп.	
3 оп.ТЕСТ ЛЕНТИ ЗА ГЛЮКОМЕР OMNITEST 3 х50	B.BRAUN MELSUNGEN
=	
1 оп. ГЛЮКОМЕР OMNITEST 3 SET	
2 оп. АФРИН ND CHAMOMILE спрей 0.5мг/мл.15мл.	BAYER OTC
+	
2 оп. АФРИН ND GLYCEROL спрей 0.5мг/мл.15мл.	
+	
2 оп. АФРИН ND MENTHOL спрей 0.5мг/мл.15мл.	
=	
1 оп. АФРИН ND MENTHOL спрей 0.5мг/мл.15мл.	
АЛКА-ЗЕЛЦЕР еф.тбл.324мг.х10	BAYER OTC
10+3 оп.	
КАНЕСТЕН кр.1% 20г.	BAYER OTC
5+1 оп.	

ОПИСАНИЕ НА ПРОМОЦИЯТА	ПРОИЗВОДИТЕЛ
КЛАРИТИН сир.120мл.	BAYER OTC
3+1 оп.	
КЛАРИТИН тбл.10мг.х10	BAYER OTC
5+1 оп.	
150+50 оп.	
ПРИОРИН капс.х60	BAYER OTC
3+1 оп.	
ПРИОРИН МАЗНА КОСА шампоан 200мл.	BAYER OTC
3+1 оп.	
ПРИОРИН СУХА КОСА шампоан 200мл.	BAYER OTC
3+1 оп.	
САРИДОН тбл.х10	BAYER OTC
5+1 оп.	
ТАЛЦИД тбл.500мг.х20	BAYER OTC
7+1 оп.	
500+180 оп.	
НИВЕА-CARE КРЕМ ПОДХРАНВАЩ 100мл. 80129	BEIERSDORF AG-HAMBURG
2 оп. - 10% доп. отстъпка	
НИВЕА-CARE КРЕМ ПОДХРАНВАЩ 200мл. 80131	BEIERSDORF AG-HAMBURG
2 оп. - 10% доп. отстъпка	
ВИТЕЛА ІСТАМО КРЕМ 30г.	BENEMEDO SWITZERLAND
2+1 оп.	
ЕНТЕРОЛ капс.250мг.х10	BIOCODEX
10+2 оп.	
ЕНТЕРОЛ капс.250мг.х20	BIOCODEX
5+1 оп.	
ЕНТЕРОЛ сашет 250мг.х10	BIOCODEX
10+2 оп.	
ОТИПАКС сол.15мл.	BIOCODEX
5+1 оп.	
СТИМОЛ еферв.сашети х18	BIOCODEX
СТИМОЛ сир.сашети х18	
4 оп. (произволна комбинация)	
=	
1 оп. СТИМОЛ сир.сашети х18	
БИОФАР-ВИТ.В-КОМПЛ.еф.тбл.х20	BIOFAR
1+1 оп.	
БИОФАР-ДЕТСКИ МУЛТИВИТАМИНИ еф.тбл.х20	BIOFAR
1+1 оп.	
БИОФАР-КАЛИУМ+MG еф.тбл.х20 /ПОТАСИУМ/	BIOFAR
1+1 оп.	
БИОФАР-КАЛЦИУМ+D3 еф.тбл.х20	BIOFAR
1+1 оп.	
БИОФАР-КАЛЦИУМ+MG еф.тбл.х20	BIOFAR
1+1 оп.	
БИОФАР-ХРОМ еф.тбл.х20	BIOFAR
1+1 оп.	
БИОФАР-ЦИНК еф.тбл.х20	BIOFAR
1+1 оп.	
5 оп. БУСКОПАН тбл.10мг.х20	BOEHRINGER INGELHEIM CHC
=	
1 оп. МУКОСОЛВАН ЗА ДЕЦА сир.15мг/5мл.100мл.	
ДУЛКОЛАКС тбл.5мг.х30	BOEHRINGER INGELHEIM CHC
10+1 оп.	
МУКОСОЛВАН РЕТАРД капс.75мг.х10	BOEHRINGER INGELHEIM CHC
8+1 оп.	
МУКОСОЛВАН сир.30мг/5мл.100мл.	BOEHRINGER INGELHEIM CHC
8+1 оп.	
ФИНАЛГОН унг.20г.	BOEHRINGER INGELHEIM CHC
8+1 оп.	
ГАСТРОЦИНЕЗИН тбл.х60	BOIRON
7+1 оп.	
18+3 оп.	
СЕДАТИФ РС тбл.х40	BOIRON
8+1 оп.	
30+5 оп.	

Промоции
май

ОПИСАНИЕ НА ПРОМОЦИЯТА	ПРОИЗВОДИТЕЛ
1 оп. ВИКТОРИЯ-КРЕМ за лице ИЗБЕЛВАЩ с екстр.от ОХЛЮВИ 50мл.	CAMCO Ltd.
=	
1 оп. ВИКТОРИЯ-САПУН ЕКСФОЛИРАЩ с екстр.от ОХЛЮВИ 75г.	
1 оп. ВИКТОРИЯ-крем за лице КОНЦЕНТРАТ с екстр. ОХЛЮВИ 50мл.	CAMCO Ltd.
=	
1 оп. ВИКТОРИЯ-САПУН ЕКСФОЛИРАЩ с екстр.от ОХЛЮВИ 75г.	
1 оп. ВИКТОРИЯ-крем за лице НОЩЕН с екстр.от ОХЛЮВИ 50мл.	CAMCO Ltd.
=	
1 оп. ВИКТОРИЯ-САПУН ЕКСФОЛИРАЩ с екстр.от ОХЛЮВИ 75г.	
3 оп. МАКСИДЕРМА БАЛСАМ ЗА ПЕТИ И СТЪПАЛА 56г.	CEUMED
=	
1 оп. МАКСИДЕРМА БАЛСАМ ЗА РЪЦЕ 56г.	
3 оп. НОСКО BABY АСПИРАТОР ЗА НОС /за прахосмукачка/	CEUMED
=	
1 оп. НОСКО BABY АСПИРАТОР ЗА НОС /за уста/	
ВИРАСУТ гел охлаждащ 50г.	CEUMED
2+1 оп.	
ХЕДРИН PROTECT&GO спрей 120мл.	CEUMED
2 оп. - 15% доп. отстъпка	
5 оп. - 20% доп. отстъпка	
ХЕДРИН TREAT&GO лосион 50мл.	CEUMED
2 оп. - 15% доп. остъпка	
ХЕДРИН TREAT&GO спрей 60мл.	CEUMED
2 оп. - 15% доп. отстъпка	
ХЕДРИН ликуид гел 100мл.	CEUMED
2 оп. - 15% доп. отстъпка	
ЦЕУМЕД BABY CAP гел 10мл.	CEUMED
1+1 оп.	
АРТЕЛАК REBALANCE колир 10мл.	CHAUVIN ANKER-PHARM
5+1 оп.	
10+3 оп.	
АРТЕЛАК колир 3.2мг/мл.10мл.	CHAUVIN ANKERPHARM
5+1 оп.	
10+3 оп.	
ПАНТЕНОЛ спрей 4.63% 130мл.	CHAUVIN ANKERPHARM
10+2 оп.	
50+15 оп.	
АУЛИН сашет 100мг. x9	CSC PHARMACEUTICAL
3+1 оп.	
20+10 оп.	
АУЛИН тбл.100мг.x9	CSC PHARMACEUTICAL
14+1 оп.	
30+3 оп.	
ЕРДОМЕД сашети 225мг.x20	CSC PHARMACEUTICAL
1+1 оп.	
РОЗАЛГИН EASY сол.0.1% 140мл.x5 КУТИЯ	CSC PHARMACEUTICAL
7+1 оп.	
РОЗАЛГИН сашет 500мг.x10	CSC PHARMACEUTICAL
7+1 оп.	
ТАНТУМ ВЕРДЕ ЕВКАЛИПТ тбл.3мг.x20	CSC PHARMACEUTICAL
7+1 оп.	
ТАНТУМ ВЕРДЕ ЛИМОН тбл.3мг.x20	CSC PHARMACEUTICAL
7+1 оп.	
ТАНТУМ ВЕРДЕ ЛИМОН тбл.3мг.x40	CSC PHARMACEUTICAL
6+1 оп.	
ТАНТУМ ВЕРДЕ МЕНТА тбл.3мг.x20	CSC PHARMACEUTICAL
7+1 оп.	
ТАНТУМ ВЕРДЕ МЕНТА тбл.3мг.x40	CSC PHARMACEUTICAL
6+1 оп.	
ТАНТУМ ВЕРДЕ спрей 0.15% 30мл.	CSC PHARMACEUTICAL
10+1 оп.	
ТАНТУМ ВЕРДЕ ФОРТЕ спрей 0.3% 15мл.	CSC PHARMACEUTICAL
10+1 оп.	
ТАНТУМ ПОРТОКАЛ и МЕД тбл.3мг.x20	CSC PHARMACEUTICAL
7+1 оп.	
ТАНТУМ ПОРТОКАЛ и МЕД тбл.3мг.x40	CSC PHARMACEUTICAL
6+1 оп.	

ОПИСАНИЕ НА ПРОМОЦИЯТА	ПРОИЗВОДИТЕЛ
ФЕМИНЕЛА HYALOSOFT ваг.овули x10	CSC PHARMACEUTICAL
5+1 оп.	
ФЕМИНЕЛА ВАГИ С ваг.тбл.x6	CSC PHARMACEUTICAL
5+1 оп.	
ФЕМИНЕЛА УРОФОРТЕ сироп 120мл.	CSC PHARMACEUTICAL
5+1 оп.	
ФЕМИНЕЛА УРОФОРТЕ тбл.x30	CSC PHARMACEUTICAL
6+1 оп.	
ФЕМИНЕЛА ХЕРЕДИТУМ капс.x21	CSC PHARMACEUTICAL
5+1 оп.	
ФЛУИМУЦИЛ еф.тбл.600мг.x10	CSC PHARMACEUTICAL
3+1 оп.	
ФЛУИМУЦИЛ сашет 200мг.x20	CSC PHARMACEUTICAL
3+1 оп.	
1 оп. АКУВЕР сол.8мг/доза 120мл.	CYATHUS-VIENNA
+	
2 оп. АКУВЕР сол.8мг/доза 60мл.	
=	
1 оп. АКУВЕР сол.8мг/доза 60мл.	
ГОГОЛОКС спрей 5% 13мл.	CYATHUS-VIENNA
1+2 оп.	
2 оп. ИМУНОТРОФИНА сироп 200мл.	D.M.G.ITALIA
=	
1 оп. РИНОПАНТЕИНА спрей за нос 20мл.	
ГАСТРОТУС BABY сироп 200мл.	D.M.G.ITALIA
6+1 оп.	
ГАСТРОТУС сир.сашети 20мл.x25	D.M.G.ITALIA
5+1 оп.	
ГАСТРОТУС сироп 500мл.	D.M.G.ITALIA
5+1 оп.	
ЕМОФИКС унгв.за кръвоспиране 30г.	D.M.G.ITALIA
10+2 оп.	
КУЕ капки за уши 15мл.	D.M.G.ITALIA
4+1 оп.	
НАРИВЕНТ назал спрей 20мл.	D.M.G.ITALIA
5+1 оп.	
РИНОДЖЕРМИНА назал спрей 10мл.	D.M.G.ITALIA
4+1 оп.	
РИНОПАНТЕИНА спрей за нос 20мл.	D.M.G.ITALIA
4+1 оп.	
РИНОПАНТЕИНА унгв.за нос 10г.	D.M.G.ITALIA
5+1 оп.	
2 оп. АЛФА БЕТИК АЛФА ЛИПОЕВА КИСЕЛИНА капс.200мг.x60	ENZYMATIC THERAPY USA
+	
2 оп. АЛФА БЕТИК КАНЕЛА ПЛЮС И БИОТИН капс.x90	
+	
1 оп. АЛФА БЕТИК МУЛТИВИТАМИНИ тбл.760мг.x30	
=	
1 оп. АЛФА БЕТИК МУЛТИВИТАМИНИ тбл.760мг.x30	
АЛФА БЕТИК КАНЕЛА ПЛЮС И БИОТИН капс.x90	ENZYMATIC THERAPY USA
5+1 оп.	
АЛФА БЕТИК МУЛТИВИТАМИНИ тбл.760мг.x30	ENZYMATIC THERAPY USA
5+1 оп.	
АНТИМЕТИЛ тбл.x30	EWOPHARMA
5+1 оп.	
БИОГАЙА PRODENTIS тбл.за смучене x10	EWOPHARMA
3+1 оп.	
БИОГАЙА PROTECTIS ЛИМОН тбл.за дъвчене x10	EWOPHARMA
10+1 оп.	
БИОГАЙА PROTECTIS ЯГОДА тбл.за дъвчене x10	EWOPHARMA
10+1 оп.	
БИОГАЙА PROTECTIS+ВИТ.D3 тбл.за дъвчене x10	EWOPHARMA
5+1 оп.	
БИОГАЙА сол.5мл.	EWOPHARMA
10+1 оп.	
КАЛМИДЕРМ крем 40г.	EWOPHARMA
5+1 оп.	

STING pharmaceutical products

Брой 149, май 2016

ОПИСАНИЕ НА ПРОМОЦИЯТА	ПРОИЗВОДИТЕЛ
ВИТАМИН С сироп 300мг/5мл.120мл.	FACT PRODUCTS
5+1 оп.	
15+4 оп.	
ГЕРМАНИЙ 132 ACTIVE капс.500мг.х30	FACT PRODUCTS
5+1 оп.	
ДЕТОКС АКТИВЕН ВЪГЛЕН капс.260мг.х20	FACT PRODUCTS
12+2 оп.	
40+10 оп.	
ОСТЕОМУУВ капс.1431мг.х120 /ДЖОЙНТ КЕЪР/	FACT PRODUCTS
5+1 оп.	
ПРОПОЛИС капс.500мг.х90	FACT PRODUCTS
5+1 оп.	
САМБУКУС NIGRA FOR KIDS сироп 120мл.	FACT PRODUCTS
5+1 оп.	
15+4 оп.	
АЛЕРЦИТ тбл.5мг.х28	GLENMARK PHARMA-CEUTUCALS s.r.o.
4+1 оп.	
АЛОЕ ВЕРА гел 946мл. GNC	GNC-GENERAL NUTRITION-USA
4+1 оп.	
АЛОЕ ВЕРА сок 946мл. GNC	GNC-GENERAL NUTRITION-USA
4+1 оп.	
ВИТАМИН Е капс.100IU х100 GNC	GNC-GENERAL NUTRITION-USA
5+1 оп.	
КОТЕШКИ НОКЪТ капс.500мг.х90 GNC	GNC-GENERAL NUTRITION-USA
3+1 оп.	
МАГНЕЗИЙ тбл.250мг.х90 GNC	GNC-GENERAL NUTRITION-USA
5+1 оп.	
МЕЛАТОНИН тбл.3мг.х60 GNC	GNC-GENERAL NUTRITION-USA
5+1 оп.	
СЕЛЕН тбл.100мкг.х100 GNC	GNC-GENERAL NUTRITION-USA
5+1 оп.	
ХРОМ ПИКОЛИНАТ тбл.200мкг.х90 GNC	GNC-GENERAL NUTRITION-USA
5+1 оп.	
АКВАФРЕШ 3 FRESH паста тройна защита 75мл./синя/	GSK
АКВАФРЕШ 3 MILD паста тройна защита 75мл./зелена/	
6 оп. (произволна комбинация)	
=	
1 оп. АКВАФРЕШ 3 FRESH паста тройна защита 75мл./синя/	
20 оп. (произволна комбинация)	
=	
4 оп. АКВАФРЕШ 3 FRESH паста тройна защита 75мл./синя/	
40 оп. (произволна комбинация)	
=	
10 оп. АКВАФРЕШ 3 FRESH паста тройна защита 75мл./синя/	
АКВАФРЕШ BIG TEETH п.зъби 6+год.50мл.	GSK
2 оп. - 20% доп. отстъпка	
АКВАФРЕШ HD ILLUMINATING WHITE 75мл./синя/	GSK
2 оп. - 25% доп. отстъпка	
АКВАФРЕШ INTENSE CLEAN DEEP ACTION паста 75мл.	GSK
АКВАФРЕШ INTENSE CLEAN WHITENING паста 75мл.	
6 оп. (произволна комбинация)	
=	
1 оп. АКВАФРЕШ INTENSE CLEAN WHITENING паста 75мл.	
АКВАФРЕШ LITTLE TEETH п.зъби 3-5год.50мл.	GSK
2 оп. - 20% доп. отстъпка	
ЛАКТАЦИД DAILY интимни кърпички х15	GSK
ЛАКТАЦИД ANTIBACTERIALS интимни кърпички х15	
ЛАКТАЦИД SENSITIVE интимни кърпички х15	
ЛАКТАЦИД FRESH интимни кърпички х15	
6 оп. (произволна комбинация)	
=	
1 оп. ЛАКТАЦИД DAILY интимни кърпички х15	
20 оп. (произволна комбинация)	
=	
4 оп. ЛАКТАЦИД DAILY интимни кърпички х15	
40 оп. (произволна комбинация)	
=	
10 оп. ЛАКТАЦИД DAILY интимни кърпички х15	

ОПИСАНИЕ НА ПРОМОЦИЯТА	ПРОИЗВОДИТЕЛ
ЛАКТАЦИД MOISTURIZING лосион интимен 200мл.	GSK
1 оп. - 20% доп. отстъпка	
ЛАКТАЦИД PHARMA гел интимен 250мл.	GSK
1 оп. - 20% доп. отстъпка	
ЛАКТАЦИД SENSITIVE лосион интимен 200мл.	GSK
1 оп. - 20% доп. отстъпка	
ЛАКТАЦИД SOOTHING лосион интимен 200мл.	GSK
1 оп. - 20% доп. отстъпка	
ЛАКТАЦИД лосион интимен 200мл.	GSK
2 оп. - 20% доп. отстъпка	
ПАНТЕНОЛ ФОРТЕ 10% охлаждащ спрей 150мл.	GSK
5+1 оп.	
20+5 оп.	
60+20 оп.	
ПАРОДОНТАКС ULTRA CLEAN п.за зъби 75мл.	GSK
5+1 оп.	
ПАРОДОНТАКС ВОДА ЗА УСТА 500мл.	GSK
2 оп. - 30% доп. отстъпка	
СЕНСОДИН REPAIR&PROTECT WHITENING п.за зъби 75мл.	GSK
СЕНСОДИН REPAIR&PROTECT п.за зъби 75мл.	
СЕНСОДИН complete protection п.за зъби 75мл.	
СЕНСОДИН complete protection extra fresh п.за зъби 75мл.	
6 оп. (произволна комбинация)	
=	
1 оп. СЕНСОДИН COMPLETE PROTECTION п.за зъби 75мл.	
СЕНСОДИН ВОДА ЗА УСТА COOL MINT 500мл.	GSK
2 оп. - 35% доп. отстъпка	
СЕНСОДИН КЛАСИК п.за зъби 75мл.	GSK
СЕНСОДИН ФЛУОРИД п.за зъби 75мл.	
СЕНСОДИН ИЗБЕЛВАЩА п.за зъби 75мл.	
СЕНСОДИН MULTI CARE п.за зъби 75мл.	
6 оп. (произволна комбинация)	
=	
1 оп. СЕНСОДИН ФЛУОРИД п.за зъби 75мл.	
ЧЕТКА за зъби АКВАФРЕШ CLEAN FLEX MEDIUM DUO /подв.рамо/	GSK
2 оп. - 20% доп. отстъпка	
ЧЕТКА ЗА ЗЪБИ АКВАФРЕШ EVERYDAY CLEAN MEDIUM	GSK
2 оп. - 20% доп. отстъпка	
ПАНАДОЛ БЕБЕ сусп.120мг/5мл.100мл.	GSK-CONSUMER HEALTHCARE
10+1 оп.	
ПАНАДОЛ ЕКСТРА ОПТИЗОРБ тбл.500/65мг.х12	GSK-CONSUMER HEALTHCARE
3+2 оп.	
5+5 оп.	
ПАНАДОЛ ОПТИЗОРБ тбл.500мг.х24	GSK-CONSUMER HEALTHCARE
11+1 оп.	
22+3 оп.	
ЦЕТЕБЕ капс.500мг.х30	GSK-CONSUMER HEALTHCARE
ЦЕТЕБЕ капс.500мг.х60	
ЦЕТЕБЕ+ЦИНК+ВИТ.D ТРОЙНА ЗАЩИТА капс.х60	
7 оп. (произволна комбинация)	
=	
1 оп. ЦЕТЕБЕ капс.500мг.х30	

Промоции
май

ОПИСАНИЕ НА ПРОМОЦИЯТА	ПРОИЗВОДИТЕЛ
10 оп. ДЕРМАПЛАСТ UNIVERSAL леп. 2разм.х20 /water resistant/	HARTMANN
+	
10 оп. ДЕРМАПЛАСТ UNIVERSAL леп. 5разм.х40 /water resistant/	
+	
10 оп. ДЕРМАПЛАСТ CLASSIC текст.лепенка 6/10см.х10	
+	
5 оп. ДЕРМАПЛАСТ ELASTIC лепенка 2разм.х20	
+	
5 оп. ДЕРМАПЛАСТ KIDS лепенка 2разм.х20	
+	
5 оп. ДЕРМАПЛАСТ PROTECT лепенка 19/72мм.х20	
+	
5 оп. ДЕРМАПЛАСТ PROTECT лепенка 6/10см.х10	
+	
5 оп. ДЕРМАПЛАСТ SENSITIVE лепенка 19/72мм.х20	
+	
5 оп. ДЕРМАПЛАСТ AQUA филм-лепенка 3разм.х20	
= 12% доп. отстъпка	
ДЕРМАПЛАСТ UNIVERSAL лепенка 19/72мм.х100	HARTMANN
ДЕРМАПЛАСТ UNIVERSAL лепенка 25/72мм.х100	
4 бр. (произволна комбинация)	
=	
1 бр. ДЕРМАПЛАСТ UNIVERSAL лепенка 19/72мм.х100	
ПОДЛОЖКИ АНАТ.ВЪЗР.-МИНИ MOLIMED x14	HARTMANN
6+1 оп.	
ТИРИТАС лепенка 19/72мм.х250	HARTMANN
3+1 оп.	
АМИГОС В17 капс.100мг.х100	HEALTH AID
4+1 оп.	
АМИГОС В17 КОМЛЕКС капс.х60	HEALTH AID
4+1 оп.	
ВИТАМИН D3 капс.1000IU x30 DR.GREEN	HEALTH AID
3+1 оп.	
ГАРСИНИЯ SLIM капс.х30 DR.GREEN	HEALTH AID
3+1 оп.	
ИМУННА ФОРМУЛА капс.х30 DR.GREEN	HEALTH AID
3+1 оп.	
КОЛАГЕН АКТИВ капс.х30 DR.GREEN	HEALTH AID
3+1 оп.	
КОЛАГЕН крем за устни 30мл.	HEALTH AID
5+1 оп.	
10+3 оп.	
НОВА ДЕТОКС ПЛАСТИРИ ЗА ХОДИЛА x10 HEALTH AID	HEALTH AID
3+1 оп.	
НОНИ капс.500мг.х60 DR.GREEN	HEALTH AID
4+1 оп.	
ОМЕГА 3-6-9 капс.х30 DR.GREEN	HEALTH AID
3+1 оп.	
10+4 оп.	
20+10 оп.	
РЕДУКАЛ SLIM капс.х30 DR.GREEN	HEALTH AID
3+1 оп.	
РЕДУКАЛ SLIM крем 200мл.	HEALTH AID
3+1 оп.	
ХИАЛУРОН крем за устни 30мл.	HEALTH AID
5+1 оп.	
10+3 оп.	
ХИАЛУРОНОВА КИСЕЛИНА капс.50мг.х30 DR.GREEN	HEALTH AID
3+1 оп.	
КРЕМ ЗА ЛИЦЕ ДНЕВЕН ЕНЕРГИЗИРАЩ 50мл.HIMALAYA	HIMALAYA DRUG
1 оп. - 5% доп. отстъпка	
КРЕМ ЗА ЛИЦЕ НОЩЕН ВЪЗСТАНОВЯВАЩ 50мл.HIMALAYA	HIMALAYA DRUG
1 оп. - 5% доп. отстъпка	
КРЕМ ПРОТИВ БРЪЧКИ HIMALAYA 50г.	HIMALAYA DRUG
1 оп. - 5 % доп. отстъпка	
СИМПАТИЛ тбл.х40	INNOTECH
5+1 оп.	
ФАРМАТЕКС капс.ваг.18.9мг.х6	INNOTECH
5+1 оп.	

ОПИСАНИЕ НА ПРОМОЦИЯТА	ПРОИЗВОДИТЕЛ
ФАРМАТЕКС кр.ваг.72г.+апликатор	INNOTECH
5+1 оп.	
ФАРМАТЕКС ов.ваг.18.9мг.х10	INNOTECH
5+1 оп.	
ФАРМАТЕКС тбл.ваг.20мг.х12	INNOTECH
5+1 оп.	
ФЛЕБОДИА тбл.600мг.х30	INNOTECH
5+1 оп.	
ФЛУДИТЕК ВЪЗРАСТНИ сир.5% 125 мл	INNOTECH
5+1 оп.	
ФЛУДИТЕК ДЕЦА сир.2% 125 мл	INNOTECH
5+1 оп.	
ПРЕСТО гел 25г.	INNOVATION LABORATORIES
2 оп. - 10% доп. отстъпка	
ПРЕСТО гел 25г.	INNOVATION LABORATORIES
5+1 оп.	
СМЕКТА сашет х30 КУТИЯ	IPSEN
7+1 оп.	
СМЕКТА сашет х60 КУТИЯ	IPSEN
7+1 оп.	
ЛОРИНДЕН А унг.15г.	JELFA
5+1 оп.	
ЛОРИНДЕН С унг.15г.	JELFA
5+1 оп.	
ЛОРИНДЕН N кр.15г.	JELFA
5+1 оп.	
ФЛУЦИНАР N унг.15г.	JELFA
5+1 оп.	
ФЛУЦИНАР гел 15г.	JELFA
5+1 оп.	
ФЛУЦИНАР унг.15г.	JELFA
5+1 оп.	
3 оп. ТЕСТ ЛЕНТИ OneTOUCH SELECT STRIP x50	JOHNSON& JOHNSON D.O.O
=	
1 оп. ГЛЮКОМЕР OneTOUCH SELECT mini	
Важи за своб.продажба	
при поръчка по НЗОК	JOHNSON& JOHNSON D.O.O
на 3 оп ТЕСТ ЛЕНТИ OneTOUCH SELECT STRIP x50	
се получава	
1 оп. ГЛЮКОМЕР OneTOUCH SELECT mini	
ДЖОНСЪН-ПЛАСТИР ЗА ЛЕЧЕНИЕ НА ХЕРПЕСИ COMPEED x15	JOHNSONS
1 оп. - 10% доп. отстъпка	
KRKA - обща номенклатура	KRKA
при покупка на произв.комб.за 200лв.с ДДС-1.50% доп.отстъпка	
при покупка на произв.комб.за 350лв.с ДДС-2.50% доп.отстъпка	
АЛАЙВ МУЛТИВИТАМИНИ ДЕТСКИ дъвч.тбл.х120	NATURE S WAY PRODUCTS-USA
5+1 оп.	
АЛАЙВ МУЛТИВИТАМИНИ ДЕТСКИ жел.бонбони х90	NATURE S WAY PRODUCTS-USA
5+1 оп.	
АЛАЙВ тбл.1г.х30	NATURE S WAY PRODUCTS-USA
5+1 оп.	
15+4 оп.	
АЛОЕ ВЕРА капс.550мг.х100 NATURES	NATURE S WAY PRODUCTS-USA
5+1 оп.	
АЛОЕ ВЕРА сок от цели листа 1000мл. NATURES	NATURE S WAY PRODUCTS-USA
3+1 оп.	
БИОСЕЛ КОЛАГЕН капс.500мг.х60	NATURE S WAY PRODUCTS-USA
5+1 оп.	
ДИВ ЯМ капс.425мг.х100 NATURES	NATURE S WAY PRODUCTS-USA
5+1 оп.	
ЗЕЛЕНО КАФЕ ЕКСТРАКТ капс.500мг.х60 NATURES	NATURE S WAY PRODUCTS-USA
4+1 оп.	
ЗЕЛЕНО КАФЕ капс.500мг.х60 NATURES	NATURE S WAY PRODUCTS-USA
4+1 оп.	
КОТЕШКИ НОКЪТ капс.485мг.х100 NATURES	NATURE S WAY PRODUCTS-USA
5+1 оп.	
НАТУРАЛАКС 3 капс.х100	NATURE S WAY PRODUCTS-USA
6+1 оп.	

STING pharmaceutical products

Брой 149, май 2016

ОПИСАНИЕ НА ПРОМОЦИЯТА	ПРОИЗВОДИТЕЛ
НАТУРАЛАКС 3 капс.х20	NATURE S WAY PRODUCTS-USA
6+1 оп.	
ПРИМАДОФИЛУС KIDS ПОРТОКАЛ дъвч.тбл.х30	NATURE S WAY PRODUCTS-USA
5+1 оп.	
ПРИМАДОФИЛУС KIDS ЧЕРЕША дъвч.тбл.х30	NATURE S WAY PRODUCTS-USA
5+1 оп.	
ПРОСТКЕЪР капс.х90	NATURE S WAY PRODUCTS-USA
5+1 оп.	
САМБУКУС FOR KIDS сироп 120мл.	NATURE S WAY PRODUCTS-USA
5+1 оп.	
САМБУКУС ORIGINAL сироп 120мл.	NATURE S WAY PRODUCTS-USA
5+1 оп.	
ХИДРАПЛЕНИШ капс.х30 /млада кожа,здрави стави/	NATURE S WAY PRODUCTS-USA
5+1 оп.	
5 оп. ДЕСИБЕЛ тбл.5мг.х20	NOBEL ILLAC
=	
5 оп. ДЕСИБЕЛ сироп 2.5мг/5мл.150мл.	
АЛОРА сир.100мл.	NOBEL ILLAC
5+1 оп.	
АЛОРА тбл.х20	NOBEL ILLAC
7+1 оп.	
АНЗИБЕЛ КЛАСИК тбл.за смучене х20	NOBEL ILLAC
5+1 оп.	
АНЗИБЕЛ МЕД И ЛИМОН тбл.за смучене х20	NOBEL ILLAC
5+1 оп.	
АНЗИБЕЛ МЕНТОЛ тбл.за смучене х20	NOBEL ILLAC
5+1 оп.	
БИО БАЛАНС БЕЙБИ сашет х10 /6+м./	NOBEL ILLAC
5+1 оп.	
БИО БАЛАНС сашет х10	NOBEL ILLAC
5+1 оп.	
ЕТОДИН ФОРТ тбл.400мг.х14	NOBEL ILLAC
7+1 оп.	
КАНДИЗОЛ капс.150мг.х1	NOBEL ILLAC
7+1 оп.	
КАНДИЗОЛ капс.150мг.х3	NOBEL ILLAC
5+1 оп.	
МЕЛБЕК амп.15мг/1.5мл.х5	NOBEL ILLAC
7+1 оп.	
МЕЛБЕК тбл.7.5мг.х30	NOBEL ILLAC
7+1 оп.	
МЕЛБЕК ФОРТЕ тбл.15мг.х10	NOBEL ILLAC
7+1 оп.	
МЕЛБЕК ФОРТЕ тбл.15мг.х30	NOBEL ILLAC
7+1 оп.	
РЕ-КОМФОРТ тбл.за дъвчене х6	NOBEL ILLAC
7+1 оп.	
ТАЙЛОЛ сусп.120мг/5мл.100мл.	NOBEL ILLAC
3+1 оп.	
ТАЙЛОЛ ХОТ ЗА ДЕЦА сашети х12	NOBEL ILLAC
5+1 оп.	
ТАЙЛОЛ ХОТ сашет х12	NOBEL ILLAC
20+3 оп.	
ФУНГОСТАТИН гран.100000UI/мл.50мл.	NOBEL ILLAC
5+1 оп.	
ФУНГОФИН крем 1% 15г.	NOBEL ILLAC
7+1 оп.	
ФУНГОФИН тбл.250мг.х14	NOBEL ILLAC
5+1 оп.	
ТАМПОНИ ОВ ПРОКОМФОРТ МИНИ х16	OB
1 оп. - 10% доп. отстъпка	
ТАМПОНИ ОВ ПРОКОМФОРТ НОРМАЛ х16	OB
1 оп. - 10% доп. отстъпка	
ТАМПОНИ ОВ ПРОКОМФОРТ СУПЕР х16	OB
1 оп. - 10% доп. отстъпка	
ТАМПОНИ ОВ СУПЕР ПЛЮС х16	OB
1 оп. - 10% доп. отстъпка	
ВАРТНЕР БРАДАВИЦИ ГЕЛ писалка 1.5мл.	OMEGA PHARMA
3 оп. - 10% доп. остъпка	

ОПИСАНИЕ НА ПРОМОЦИЯТА	ПРОИЗВОДИТЕЛ
ВАРТНЕР БРАДАВИЦИ спрей 50мл.	OMEGA PHARMA
3 оп. - 10% доп. отстъпка	
ВАРТНЕР ГЪБИЧКИ по ноктите лосион 4мл.	OMEGA PHARMA
10+1 оп.	
ВАРТНЕР МАЗОЛИ ГЕЛ писалка 4мл.	OMEGA PHARMA
3 оп. - 10% доп. остъпка	
ДЕРМАЛЕКС ATOPIC крем 30г.	OMEGA PHARMA
2 оп. - 10% доп. остъпка	
ДЕРМАЛЕКС BABY ATOPIC крем 30г.	OMEGA PHARMA
2 оп. - 10% доп. остъпка	
ДЕРМАЛЕКС PSORIASIS крем 60г.	OMEGA PHARMA
2 оп. - 10% доп. остъпка	
ДИМЕКСАНОЛ еф.тбл.х10	OMEGA PHARMA
10+1 оп.	
РЕДУФЛУКС сашети 500мг.10мл.х15	OMEGA PHARMA
10+1 оп.	
РЕДУФЛУКС тбл.250мг.х20	OMEGA PHARMA
10+1 оп.	
КОЛДРЕКС ДЖУНИЪР сашети х10	OMEGA-GSK
9+1 оп.	
КОЛДРЕКС ЛИМОН сашети х10	OMEGA-GSK
9+1 оп.	
КОЛДРЕКС МАКСГРИП ГОРСКИ ПЛОДОВЕ сашет х10	OMEGA-GSK
9+1 оп.	
КОЛДРЕКС МАКСГРИП ЛИМОН сашет х 5	OMEGA-GSK
9+1 оп.	
КОЛДРЕКС МАКСГРИП ЛИМОН сашет х10	OMEGA-GSK
9+1 оп.	
КОЛДРЕКС тбл.х12	OMEGA-GSK
9+1 оп.	
КОЛДРЕКС тбл.х24	OMEGA-GSK
9+1 оп.	
КСИЛОРИН спр.0.055% 18мл.	OMEGA-GSK
4+1 оп.	
СОЛПАДЕИН капс.500/30/8мг.х12	OMEGA-GSK
10+1 оп.	
СОЛПАДЕИН СОЛИБЪЛ еф.тбл.х12	OMEGA-GSK
10+1 оп.	
СОЛПАДЕИН СОЛИБЪЛ еф.тбл.х24	OMEGA-GSK
10+1 оп.	
ФЕНИВИР крем 1% 2г.	OMEGA-GSK
9+1 оп.	
АЛГОЗОН тбл.500мг.х20	OZONE-OTC
10+2 оп.	
30+10 оп.	
1 оп. ЦИКАТРИ капс.х36	PG-NATURPHARMA
+	
1 оп. ЦИКАТРИДИНА суп.х10	
=	
10% доп. отстъпка	
3 оп. ФЕМОВИТА капс.х30 NATURPHARMA	PG-NATURPHARMA
+	
3 оп. ФЕМОВИТА ЛИФТ капс.х30 NATURPHARMA	
=	
10% доп. отстъпка	
ЦИКАТРИ капс.х36	PG-NATURPHARMA
2+1 оп.	
25 оп. ДИКЛОФЕНАК ДУО капс.75мг.х30	PHARMASWISS-VALEANT
=	
5 оп. ДИКЛОФЕНАК ДУО капс.75мг.х30	
+	
2 оп. ДИКЛО РАПИД капс.75мг.х50	
50 оп. ДИКЛОФЕНАК ДУО капс.75мг.х30	PHARMASWISS-VALEANT
=	
10 оп. ДИКЛОФЕНАК ДУО капс.75мг.х30	
+	
5 оп. ДИКЛО РАПИД капс.75мг.х50	
ГАРГАНТА спрей 1.5мг/мл.30мл.	PHARMASWISS-VALEANT
2+1 оп.	

Промоции
май

ОПИСАНИЕ НА ПРОМОЦИЯТА	ПРОИЗВОДИТЕЛ
ГАРГАНТА тбл.за смучене 3мг.х20	PHARMASWISS-VALEANT
2+1 оп.	
ДИКЛО РАПИД капс.75мг.х50	PHARMASWISS-VALEANT
5+1 оп.	
ДИКЛОПРАМ капс.75/20мг.х30	PHARMASWISS-VALEANT
5+1 оп.	
ИМУНИТИ 3 ДНИ сашети х3	PHARMASWISS-VALEANT
2+1 оп.	
ЦИКЛО-3 ФОРТ капс.х30	PIERRE FABRE
5+1 оп.	
100 оп. КСИЛОМЕТАЗОЛИН 0.05% 10мл.	POLPHARMA
+	
1 оп. БОБОТИК ФОРТЕ сол.30мл.	
=	
3% доп. отстъпка	
100 оп. КСИЛОМЕТАЗОЛИН 0.05% 10мл.	POLPHARMA
+	
2 оп. ПАНАКТИВ сусп.100мг/5мл.120мл	
=	
3% доп. отстъпка	
100 оп. КСИЛОМЕТАЗОЛИН 0.05% 10мл.	POLPHARMA
+	
3 оп. АЛЕРТЕСИН тбл.10мг.х7	
=	
3% доп. отстъпка	
100 оп. КСИЛОМЕТАЗОЛИН 0.05% 10мл.	POLPHARMA
+	
3 оп. БИСЕПТОЛ сусп.200/40мг/5мл.80мл	
=	
3% доп. отстъпка	
100 оп. КСИЛОМЕТАЗОЛИН 0.1% 10мл.	POLPHARMA
+	
1 оп. БОБОТИК ФОРТЕ сол.30мл.	
=	
3% доп. отстъпка	
100 оп. КСИЛОМЕТАЗОЛИН 0.1% 10мл.	POLPHARMA
+	
2 оп. ПАНАКТИВ сусп.100мг/5мл.120мл	
=	
3% доп. отстъпка	
100 оп. КСИЛОМЕТАЗОЛИН 0.1% 10мл.	POLPHARMA
+	
3 оп. АЛЕРТЕСИН тбл.10мг.х7	
=	
3% доп. отстъпка	
100 оп. КСИЛОМЕТАЗОЛИН 0.1% 10мл.	POLPHARMA
+	
3 оп. БИСЕПТОЛ сусп.200/40мг/5мл.80мл	
=	
3% доп. отстъпка	
3 оп. ПАРАТРАМОЛ тбл.37.5/325мг.х30	POLPHARMA
=	
3 оп. ПАРАТРАМОЛ тбл.37.5/325мг.х10	
3 оп. РОМАЗИК тбл.10мг.х30	POLPHARMA
=	
2 оп. РОМАЗИК тбл. 5мг.х30	
АЛЕРТЕСИН тбл.10мг.х7	POLPHARMA
5+1 оп.	
12+3 оп.	
БИСЕПТОЛ сусп.200/40мг/5мл.80мл	POLPHARMA
5+1 оп.	
БОБОТИК ФОРТЕ сол.30мл.	POLPHARMA
6+1 оп.	
12+3 оп.	
ПАНАКТИВ сусп.100мг/5мл.120мл	POLPHARMA
5+1 оп.	

ОПИСАНИЕ НА ПРОМОЦИЯТА	ПРОИЗВОДИТЕЛ
БИО-КУЛТ капс. х15	PROTEXIN UK
БИО-КУЛТ капс. х30	
БИО-КУЛТ капс. х60	
БИО-КУЛТ капс.х120	
БИО-КУЛТ КАНДЕА капс.х15	
БИО-КУЛТ КАНДЕА капс.х60	
БИО-КУЛТ ПРО-ЦИАН капс.х15	
БИО-КУЛТ ПРО-ЦИАН капс.х45	
БИО-КУЛТ ЗА ДЕЦА сашети х16	
При закупуване на произволна комбинация за 120 лв. с ДДС	
=	
1 оп. БИО-КУЛТ капс. х30	
При закупуване на произволна комбинация за 180 лв. с ДДС	
=	
5 оп. БИО-КУЛТ капс. х15	
При закупуване на произволна комбинация за 360 лв. с ДДС	
=	
20 оп. БИО-КУЛТ капс. х15	
Във всеки пакет трябва да има задължително:	
1 оп. БИО-КУЛТ ПРО-ЦИАН капс.х45	
+	
1 оп. БИО-КУЛТ ЗА ДЕЦА сашети х16	
ДОПЕЛХЕРЦ ХИТОЗАН FETTBINDER тбл.х60	QUEISSER PHARMA
5+1 оп.	
АФЛУБИН тбл.х12	RICHARD BITTNER
2+3 оп.	
АМБРО сол.3мг/мл.100мл.	SANDOZ OTC
АМБРО тбл.30мг.х20	
АЦИК кр.5% 2г.	
АЦЦ 100 сашет 100мг.х20	
АЦЦ 200 сашет 200мг.х20	
АЦЦ CHILDREN сол.20мг/мл.100мл.	
АЦЦ SINUS наз.спрей 3% 20мл.	
АЦЦ АКУТ 600 сашет 600мг.х10	
АЦЦ еферв.тбл.600мг.х10	
АЦЦ сироп 20мг/мл.200мл.	
ДЕРМАЗИН кр.1% 50г.	
ДИКЛАК гел 1% 50г.	
ДИКЛАК гел 5% 100г.	
ДИКЛАК гел 5% 50г.	
ЕКЗИЛОР ПИСАЛКА за нокти 400дози	
ЕКЗОДЕРИЛ кр.1% 15г.	
ЕКЗОДЕРИЛ сол.1% 10мл.	
ЕКЗОДЕРИЛ сол.1% 20мл.	
ЛИНЕКС BABY сашети х10	
ЛИНЕКС BABY сашети х20	
ЛИНЕКС ГАСТРО капс.х16	
ЛИНЕКС ФОРТЕ капс.х14	
ЛОПЕДИУМ капс.2мг.х10	
ЛОРАНО тбл.10мг.х14	
ЛОРАНО тбл.10мг.х7	
ПЕРСЕН ФОРТЕ капс.х20	
ПРОБИТОР НОРМАЦИД капс.20мг.х14	
САНДОЗ КАЛЦИЙ еф.тбл.500мг.х20	
ХЕКСАЛГИН орал сол.500мг/мл.20мл.	
при покупка на произв.комб.за 400 лв. с ДДС - 5% доп.отстъпка	
при покупка на произв.комб.за 800 лв. с ДДС - 7% доп.отстъпка	
АЦИК кр.5% 2г.	SANDOZ OTC
5 оп. - 6% доп. отстъпка	
АЦЦ SINUS наз.спрей 3% 20мл.	SANDOZ OTC
3 оп. - 6% доп. отстъпка	
АЦЦ АКУТ 600 сашет 600мг.х10	SANDOZ OTC
8 оп. - 6% доп. отстъпка	
АЦЦ еферв.тбл.600мг.х10	SANDOZ OTC
6 оп. - 6% доп. отстъпка	
АЦЦ сироп 20мг/мл.200мл.	SANDOZ OTC
3 оп. - 6% доп. отстъпка	

STING pharmaceutical products

Брой 149, май 2016

ОПИСАНИЕ НА ПРОМОЦИЯТА	ПРОИЗВОДИТЕЛ
ДЕРМАЗИН кр.1% 50г.	SANDOZ OTC
5 оп. - 6% доп. отстъпка	
ДИКЛАК гел 5% 50г.	SANDOZ OTC
10 оп. - 6% доп. отстъпка	
ЕКЗИЛОР ПИСАЛКА за нокти 400дози	SANDOZ OTC
2 оп. - 12% доп. отстъпка	
ЕКЗОДЕРИЛ кр.1% 15г.	SANDOZ OTC
10 оп. - 8% доп. отстъпка	
ЕКЗОДЕРИЛ сол.1% 10мл.	SANDOZ OTC
12 оп. - 8% доп. отстъпка	
ЕКЗОДЕРИЛ сол.1% 20мл.	SANDOZ OTC
5 оп. - 9% доп. отстъпка	
ЛИНЕКС BABY сашети х10	SANDOZ OTC
5 оп. - 6% доп. отстъпка	
ЛИНЕКС BABY сашети х20	SANDOZ OTC
3 оп. - 6% доп. отстъпка	
ЛИНЕКС ФОРТЕ капс.х14	SANDOZ OTC
10 оп. - 8% доп. отстъпка	
ЛОРАНО тбл.10мг.х14	SANDOZ OTC
5 оп. - 12% доп. отстъпка	
ЛОРАНО тбл.10мг.х7	SANDOZ OTC
5 оп. - 12% доп. отстъпка	
ПЕРСЕН ФОРТЕ капс.х20	SANDOZ OTC
2 оп. - 6% доп. отстъпка	
ПРОБИТОР НОРМАЦИД капс.20мг.х14	SANDOZ OTC
3 оп. - 6% доп. отстъпка	
САНДОЗ КАЛЦИЙ еф.тбл.500мг.х20	SANDOZ OTC
2 оп. - 6% доп. отстъпка	
ХЕКСАЛГИН орал сол.500мг/мл.20мл.	SANDOZ OTC
5 оп. - 6% доп. отстъпка	
2 бр. СЕБАМЕД-БЕБЕ СЛЪНЦЕПРЕДП.КРЕМ SPF50 75мл.	SEBAPHARMA
+	
2 бр. СЕБАМЕД-БЕБЕ СЛЪНЦЕПРЕДП.КРЕМ SPF50+ 75мл.	
+	
2 бр. СЕБАМЕД-БЕБЕ СЛЪНЦЕПРЕДП.ЛОСИОН SPF30 200мл.	
+	
2 бр. СЕБАМЕД-БЕБЕ СЛЪНЦЕПРЕДП.ЛОСИОН SPF50 200мл.	
+	
2 бр. СЕБАМЕД-БЕБЕ СЛЪНЦЕПРЕДП.ЛОСИОН SPF50+ 200мл.	
+	
2 бр. СЕБАМЕД-БЕБЕ СЛЪНЦЕПРЕДП.СПРЕЙ SPF50 200мл.	
+	
1 бр. СЕБАМЕД-СЛЪНЦЕПРЕДП.КРЕМ SPF30 75мл.	
+	
1 бр. СЕБАМЕД-СЛЪНЦЕПРЕДП.КРЕМ SPF50 75мл.	
+	
1 бр. СЕБАМЕД-СЛЪНЦЕПРЕДП.КРЕМ SPF50+ 75мл.	
+	
1 бр. СЕБАМЕД-СЛЪНЦЕПРЕДП.ЛОСИОН SPF30 150мл.	
+	
1 бр. СЕБАМЕД-СЛЪНЦЕПРЕДП.ЛОСИОН SPF50 150мл.	
+	
1 бр. СЕБАМЕД-СЛЪНЦЕПРЕДП.ЛОСИОН SPF50+ 150мл.	
+	
1 бр. СЕБАМЕД-СЛЪНЦЕПРЕДП.СПРЕЙ SPF30 150мл.	
=	
20% доп. остъпка	
ДИОКЕТ тбл.600мг.х30	UCB PHARMA
10+1 оп.	
ОКУХИЛ С колир 1.2мг/мл.10мл.	UNIMED PHARMA
4+1 оп.	
СЕНСИВИТ колир 1000IU/мл.10мл.	UNIMED PHARMA
4+1 оп.	
ЕФЕРАЛГАН +С еф.тбл.330мг.х20	UPSA
5+1 оп.	
ЕФЕРАЛГАН еф.тбл.500мг.х16	UPSA
5+1 оп.	
ЕФЕРАЛГАН суп.150мг.х10	UPSA
1 оп. - 10% доп. отстъпка	

ОПИСАНИЕ НА ПРОМОЦИЯТА	ПРОИЗВОДИТЕЛ
ЕФЕРАЛГАН суп.300мг.х10	UPSA
1 оп. - 10% доп. отстъпка	
ЕФЕРАЛГАН суп.80мг.х10	UPSA
1 оп. - 10 % доп. отстъпка	
УПСАВИТ-ВИТ.С еф.тбл.1г.х10	UPSA
5+1 оп.	
15+4 оп.	
УПСАРИН +С еф.тбл.330мг.х20	UPSA
10+1 ОП.	
40+8 ОП.	
ФЕРВЕКС ЗА ВЪЗР. сашет х8	UPSA
10+1 оп.	
40+8 оп.	
ФЕРВЕКС ЗА ВЪЗР.МАЛИНА сашет х8	UPSA
10+1 оп.	
40+8 оп.	
10 оп. АРТРЕСАН РАПИД капс.х90 - 2оп./ ПРОМО ПАКЕТ	US PHARMACIA
=	
3 оп. АРТРЕСАН РАПИД капс.х90	
ВЕРДИН ЕНЗИМ тбл.х20	US PHARMACIA
10+3 оп.	
ВЕРДИН ЧЕРЕН ДРОБ тбл.468мг.х24	US PHARMACIA
10+3 оп.	
ГРИПЕКС тбл.х12	US PHARMACIA
12+1 оп.	
ГРИПЕКС ХОТ АКТИВ FOR KIDS сашет 300/5/20мг.х12	US PHARMACIA
12+1 оп.	
ГРИПЕКС ХОТ АКТИВ сашет 650/50/10мг.х10	US PHARMACIA
12+1 оп.	
ИБУПРОМ СПРИНТ капс.200мг.х6	US PHARMACIA
12+1 оп.	
ИБУПРОМ СПРИНТ МАКС капс.400мг.х6	US PHARMACIA
12+1 оп.	
СТОПЕРАН капс.2мг.х8	US PHARMACIA
12+1 оп.	
СТОПЕРОЛ ХИДРА сашети х12	US PHARMACIA
10+3 оп.	
ХЕРБИТУСИН БРОНХИ пастили х12	US PHARMACIA
12+1 оп.	
ХЕРБИТУСИН ГЪРЛО пастили х12	US PHARMACIA
12+1 оп.	
ХЕРБИТУСИН МЕД И ПРОПОЛИС пастили х16	US PHARMACIA
12+1 оп.	
ХЕРБИТУСИН ПЪРВА ПОМОЩ ДЕЦА сироп 120мл.	US PHARMACIA
3+3 оп.	
ХЕРБИТУСИН ЦИТРО спрей 25мл.	US PHARMACIA
3+3 оп.	
КАЛЦИКИНОН тбл.х60	VALENTIS
4+1 оп.	
МЕЛАТОНИН RELAX ПЛЮС тбл.3мг.х60	VITAMINS FOR LIFE
3+1 оп.	
МЕЛАТОНИН RELAX ФОРТЕ капс.5мг.х30	VITAMINS FOR LIFE
3+1 оп.	
ГЛЮКОЗАМИН ФОРТЕ тбл.х30 WALMARK	WALMARK
3+1 оп.	
ОМЕГА 3 капс.1000мг.х30 WALMARK	WALMARK
3+1 оп.	
ФОЛИЕВА К-НА тбл.0.4мг.х60 WALMARK	WALMARK
1+1 оп.	
4 оп. АЛГОКСИБ капс.200мг.х30	ZENTIVA
+	
4 оп. ХЕЛИДЕС капс.20мг.х14	
=	
1 оп. АЛГОКСИБ капс.200мг.х30	
+	
2 оп. ХЕЛИДЕС капс.20мг.х14	
АЛГОКСИБ капс.200мг.х30	ZENTIVA
4+1 оп.	

Промоции
май

ОПИСАНИЕ НА ПРОМОЦИЯТА	ПРОИЗВОДИТЕЛ
ЗЕНАРО тбл.5мг.х28	ZENTIVA
10+2 оп.	
20+6 оп.	
30+10 оп.	
50+30 оп.	
ЗЕНАРО тбл.5мг.х7	ZENTIVA
10+2 оп.	
20+6 оп.	
30+10 оп.	
50+30 оп.	
ЗОДАК сироп 5мг/5мл.100мл.	ZENTIVA
3+1 оп.	
ТАКСИЕР тбл.100мг.х4	ZENTIVA
2+2 оп.	
ХЕЛИДЕС капс.20мг.х14	ZENTIVA
6+2 оп.	
ХЕЛИЦИД капс.20мг.х14	ZENTIVA
6+1 оп.	
10+2 оп.	
20+5 оп.	
ХЕЛИЦИД капс.20мг.х28	ZENTIVA
6+1 оп.	
10+2 оп.	
20+5 оп.	
ФЕМИМОДЕЛ ДЕТОКС капс.х60	ZONAPHARM
ФЕМИМОДЕЛ ФОРТЕ капс.х40	
5+1 оп.(произволна комбинация)	
ФЕМИМОДЕЛ капс.х40	ZONAPHARM
5+1 оп.	
АЛФАЛИПОИК тбл.600мг.х30	АДИФАРМ ЕООД
5+1 оп.	
8+2 оп.	
10+3 оп.	
ГАСТРОПРОТЕКТ АДИФАРМ тбл.х24	АДИФАРМ ЕООД
5+1 оп.	
12+3 оп.	
20+6 оп.	
ДИКЛОНЕВРОВИТ капс.х30	АДИФАРМ ЕООД
4+1 оп.	
МЕЛАТОНИН тбл.1мг.х60	АДИФАРМ ЕООД
6+1 оп.	
10+2 оп.	
16+4 оп.	
ФРЕШАЛГИН тбл.500мг.х20	АДИФАРМ ЕООД
7+1 оп.	
15+3 оп.	
20+5 оп.	
БИОВИТА АНТИДИАБЕТ капс.х30	БИОВИТА 14
3 оп. - 18% доп. отстъпка	
5 оп. - 25% доп. отстъпка	
БИОВИТА АНТИОКСИДАНТ капс.х30	БИОВИТА 14
3 оп. - 18% доп. отстъпка	
5 оп. - 25% доп. отстъпка	
БИОВИТА АНТИХОЛЕСТЕРОЛ капс.х30	БИОВИТА 14
3 оп. - 18% доп. отстъпка	
5 оп. - 25% доп. отстъпка	
А-Я билков екстракт 50мл.	БИОТОНИКА ЕООД
5+1 оп.	
ЕКСТРАКТ АЛОЕ амп.1мл.х10 /за пиене/	БИОФАРМ АО-ГРУЗИЯ
3 оп. - 10% доп. отстъпка	
ЕНТЕРОФЛОРИД капс.х10	БИОФАРМ АО-ГРУЗИЯ
3 оп. - 10% доп. отстъпка	
АЛТОРИЯ капс.450мг.х30	ВЕЛЕВИ-ФАРМА
5+1 оп.	
БАРСА капс.460мг.х30	ВЕЛЕВИ-ФАРМА
5+1 оп.	
ГЕРИМАК капс.150мг.х50 /дъхав здравец/	ВЕЛЕВИ-ФАРМА
5+1 оп.	

ОПИСАНИЕ НА ПРОМОЦИЯТА	ПРОИЗВОДИТЕЛ
ЛАКСИЛИН капс.400мг.х15	ВЕЛЕВИ-ФАРМА
5+1 оп.	
ЛАКСИЛИН сироп 100мл.	ВЕЛЕВИ-ФАРМА
5+1 оп.	
ВАЗЕЛИН 40мл. ВЕТПРОМ	ВЕТПРОМ
5+1 оп.	
ВАЗЕЛИН МЕДЕН 40мл.	ВЕТПРОМ
5+1 оп.	
ВИТАМИН С амп.100мг/мл.2мл.х10 /за пиене/КУТИЯ ВЕТПРОМ	ВЕТПРОМ
5+1 оп.	
ВИТАМИН С амп.100мг/мл.5мл.х10 /за пиене/КУТИЯ ВЕТПРОМ	ВЕТПРОМ
5+1 оп.	
ВИТАМИН С ВЕТПРОМ амп.100мг/мл.2мл.х10 КУТИЯ	ВЕТПРОМ
10+1 оп.	
ВИШНЕВСКИ унг.75г. ВЕТПРОМ	ВЕТПРОМ
7+1 оп.	
ДИКЛОФЕНАК ВЕТПРОМ гел 1% 50г.	ВЕТПРОМ
5+1 оп.	
КЕТОПРОФЕН ВЕТПРОМ гел 2.5% 50г.	ВЕТПРОМ
7+1 оп.	
ТРОКСЕРУТИН ВЕТПРОМ гел 2% 40г.	ВЕТПРОМ
5+1 оп.	
ЛУТЕИН КОМПЛЕКС ПЛЮС капс.х30+ПОДАРЪК	ВИТА ХЕРБ
5+1 оп.	
ПРОСТАТИЗАЛ ПЛЮС тбл.х60 ВИТА ХЕРБ	ВИТА ХЕРБ
4+1 оп.	
1 оп. ВИСИЛАЙФ HEALTH капс.х30+ВИСИЛАЙФ OMEGA 500мг.х30	ВИТАСЛИМ ООД
=	
1 оп. ВИСИЛАЙФ OMEGA капс.500мг.х30	
ВИТАСЛИМ LIGHT капс.500мг.х30	ВИТАСЛИМ ООД
5+1 оп.	
ВИТАСЛИМ LINE капс.515мг.х30	ВИТАСЛИМ ООД
5+1 оп.	
ВИТА ГОЛД КАФЕ С МАЛИНОВИ КЕТОНИ сашети х10	ГАМА СЕЛЕКТ
3+1 оп.	
1 оп. БОНАРТОС тбл.1178мг.х30	ЕКОФАРМ ГРУП
=	
1 оп. НЕОКС масло 60 мл.	
1 оп. ОКСИПЕЙН МАСЛО спрей 20 мл.	ЕКОФАРМ ГРУП
=	
2 оп. ДОЛОРЕН тбл.200мг.х10	
1 оп. ПАЛМИНТОН ФОРТЕ капс.х30	ЕКОФАРМ ГРУП
=	
1 оп. ПАЛМИНТОН капс.х30	
1 оп. ПОДАГРОЛ ЕКОФАРМ сол.50мл.	ЕКОФАРМ ГРУП
=	
1 оп. ДОЛОРЕН тбл.200мг.х10	
1 оп. ПРОКТО-ИЗИ ЕМУЛСИЯ с апликатор 30мл.	ЕКОФАРМ ГРУП
=	
1 оп. КОМФОРТЕКС капс.200мг.х30	
1 оп.ОКСИПЕЙН МАСЛО спрей 20 мл.	ЕКОФАРМ ГРУП
=	
2 оп. ДОЛОРЕН тбл.200мг.х10	
2 оп. ЕН ТИ ТУС капс.х20	ЕКОФАРМ ГРУП
=	
1 оп. ЕН ТИ ТУС МЕД И ЛИМОН тбл.за смучене х20	
или	
1 оп. ЕН ТИ ТУС МЕНТОЛ И ДЖИНДЖИФИЛ тбл.за смучене х20	
или	
1 оп. ЕН ТИ ТУС МЕНТОЛ И ЕВКАЛИПТ тбл.за смучене х20	
или	
1 оп. ЕН ТИ ТУС ПОРТОКАЛ тбл.за смучене х20	
4 оп. КОМФОРТЕКС ЛАЙМ тбл.за смучене х20	ЕКОФАРМ ГРУП
=	
1 оп. КОМФОРТЕКС ПОРТОКАЛ тбл.за смучене х20	
4 оп. КОМФОРТЕКС ПОРТОКАЛ тбл.за смучене х20	ЕКОФАРМ ГРУП
=	
1 оп. КОМФОРТЕКС ЛАЙМ тбл.за смучене х20	

STING pharmaceutical products

Брой 149, май 2016

ОПИСАНИЕ НА ПРОМОЦИЯТА	ПРОИЗВОДИТЕЛ
5 оп. ЦЕРУКАЛ тбл.10мг.х50	ЕКОФАРМ ГРУП
=	
1 оп. КОМФОРТЕКС ПОРТОКАЛ тбл.за смучене х20	
ГИНКОФОЛ тбл.60мг.х30	ЕКОФАРМ ГРУП
5+1 оп.	
ДОЛОРЕН тбл.200мг.х10	ЕКОФАРМ ГРУП
13+7 оп.	
ДОЛОРЕН тбл.400мг.х12	ЕКОФАРМ ГРУП
10+4 оп.	
ЕН ТИ ТУС МЕД И ЛИМОН тбл.за смучене х20	ЕКОФАРМ ГРУП
ЕН ТИ ТУС МЕНТОЛ И ДЖИНДЖИФИЛ тбл.за смучене х20	
ЕН ТИ ТУС МЕНТОЛ И ЕВКАЛИПТ тбл.за смучене х20	
ЕН ТИ ТУС ПОРТОКАЛ тбл.за смучене х20	
8+6 оп. (произволна комбинация)	
КОМФОРТЕКС капс.200мг.х30	ЕКОФАРМ ГРУП
5+1 оп.	
ЛАКТО-4 VIP капс.х15	ЕКОФАРМ ГРУП
5+1 оп.	
НЕОКС крем 25г.	ЕКОФАРМ ГРУП
4+1 оп.	
ОМЕПРАЗОЛ ГЕНЕРИКОН капс.20мг.х28	ЕКОФАРМ ГРУП
5+1 оп.	
ПАРАЦЕТАМОЛ ЕКОФАРМ тбл.500мг.х20	ЕКОФАРМ ГРУП
10+1 оп.	
РЕНАЛИТ ЕКОФАРМ сол.50мл.	ЕКОФАРМ ГРУП
4+1 оп.	
РОЛЕТРА тбл.10мг.х10	ЕКОФАРМ ГРУП
6+1 оп.	
СИЛЕГРИА тбл.100мг.х4	ЕКОФАРМ ГРУП
5+1 оп.	
10+3 оп.	
25+10 оп.	
ФЛУКОРИК капс.150мг.х1	ЕКОФАРМ ГРУП
10+1 оп.	
АНГЕТОП тбл.500мг.х20	ИНБИОТЕХ
3+1 оп.	
БИЛКАЦЕЯ сашети х12	ИНБИОТЕХ
4+1 оп.	
БИЛКОЛИНЧЕ сироп 100мл.	ИНБИОТЕХ
4+1 оп.	
БИОЛИН тбл.100мг.х10	ИНБИОТЕХ
4+1 оп.	
10+3 оп.	
30+12 оп.	
ВАЛСОЛ ПЛЮС тбл.160/25мг.х28	ИНБИОТЕХ
1+1 оп.	
ВИТАМИН С тбл.100мг.х40 INBIOTECH	ИНБИОТЕХ
10+2 оп.	
ЕНПРИЛ тбл.20мг.х20	ИНБИОТЕХ
1+1 оп.	
ЛИПОНОРМ гран.50г.	ИНБИОТЕХ
3+1 оп.	
ПАРАЦЕТАМОЛ ИНБИОТЕХ тбл.500мг.х20	ИНБИОТЕХ
10+2 оп.	
20+6 оп.	
40+14 оп.	
ФЛЕКСОБИОН сашет х20	ИНБИОТЕХ
1+1 оп.	
2 оп. МЕДИЛАКТА ПРОБИОТИК капс.х10	МЕДИКА АД
+	
2 оп. МЕДИЛАКТА FORTE ПРОБИОТИК капс.х10	
+	
2 оп. МЕДИЛАКТА KIDS ПРОБИОТИК сашети х10	
=	
1 оп. МЕДИЛАКТА ПРОБИОТИК капс.х10	
ИМОМЕД тбл.2мг.х10	МЕДИКА АД
6+2 оп.	

ОПИСАНИЕ НА ПРОМОЦИЯТА	ПРОИЗВОДИТЕЛ
КОМПР.МАРЛ.НЕСТЕРИЛНИ 5/5см.8д.х25	МЕДИКА АД
КОМПР.МАРЛ.НЕСТЕРИЛНИ 7.5/7.5см.8д.х25	
КОМПР.МАРЛ.НЕСТЕРИЛНИ 10/10см.8д.х25	
КОМПР.МАРЛЕНИ 5/5см.8д.х100	
КОМПР.МАРЛЕНИ 7.5/7.5см.8д.х100	
КОМПР.МАРЛЕНИ 10/10см.8д.х100	
КОМПР.МАРЛ.СТЕР.5/5см.8д.х10	
КОМПР.МАРЛ.СТЕР.7.5/7.5см.8д.х10	
КОМПР.МАРЛ.СТЕР.10/10см.8д.х10	
КОМПР.МАРЛ.СТЕР.5/5см.8д.х50 КУТ	
КОМПР.МАРЛ.СТЕР.7.5/7.5см.8д.х50 КУТ	
КОМПР.МАРЛ.СТЕР.10/10см.8д.х50 КУТ	
СТЕРИМЕД SOFT 5см/5см.х10	
СТЕРИМЕД SOFT 7.5см/7.5см.х10	
СТЕРИМЕД SOFT 10см/10см.х10	
При закупуване на произволна комбинация за 30 лв. с ДДС	
=	
20% доп. отстъпка	
МЕЛАТОНИН МЕДИКА тбл.за смучене 1мг.х60	МЕДИКА АД
3+1 оп.	
САНПЛАСТ CITOFIX 10см/10м.	МЕДИКА АД
3+1 оп.	
САНПЛАСТ CITOFIX 10см/5м.	МЕДИКА АД
4+1 оп.	
САНПЛАСТ CITOFIX 5см/5м.	МЕДИКА АД
4+1 оп.	
САНПЛАСТ CLASSIC 1.25см/5м.	МЕДИКА АД
4+1 оп.	
САНПЛАСТ CLASSIC 2.5см/5м.	МЕДИКА АД
4+1 оп.	
САНПЛАСТ CLASSIC 5см/5м.	МЕДИКА АД
4+1 оп.	
САНПЛАСТ DELICATE 1.25см/5м.	МЕДИКА АД
4+1 оп.	
САНПЛАСТ DELICATE 2.5см/5м.	МЕДИКА АД
4+1 оп.	
САНПЛАСТ FILM 5см/5м.	МЕДИКА АД
4+1 оп.	
САНПЛАСТ SILK 2.5см/5м.	МЕДИКА АД
4+1 оп.	
САНПЛАСТ SILK 5см/5м.	МЕДИКА АД
4+1 оп.	
СТЕРИМЕД ALGO 10см/10см.х10	МЕДИКА АД
1 оп. - 20% доп. отстъпка	
СТЕРИМЕД ALGO 10см/20см.х10	МЕДИКА АД
1 оп. - 20% доп. отстъпка	
ХЕМОПЛАСТ КОМБ. 2 разм.х15 /кръвоспиращ/	МЕДИКА АД
4+1 оп.	
ЦИТОПЛАСТ AQUA 26/65мм.х20	МЕДИКА АД
4+1 оп.	
ЦИТОПЛАСТ AQUA MIX 2 размера х16	МЕДИКА АД
4+1 оп.	
ЦИТОПЛАСТ CLASSIC 100см/4см.	МЕДИКА АД
4+1 оп.	
ЦИТОПЛАСТ CLASSIC 100см/6см.	МЕДИКА АД
4+1 оп.	
ЦИТОПЛАСТ CLASSIC 19/38мм.х20	МЕДИКА АД
4+1 оп.	
ЦИТОПЛАСТ CLASSIC 19/72мм.х20	МЕДИКА АД
4+1 оп.	
ЦИТОПЛАСТ CLASSIC 30/72мм.х200	МЕДИКА АД
3+1 оп.	
ЦИТОПЛАСТ ELASTIC MIX 3 размера х6	МЕДИКА АД
4+1 оп.	
ЦИТОПЛАСТ KIDS MIX 3 размера х10	МЕДИКА АД
4+1 оп.	

Промоции
май

ОПИСАНИЕ НА ПРОМОЦИЯТА	ПРОИЗВОДИТЕЛ
ЦИТОПЛАСТ UNIVERSAL 100см/6см.	МЕДИКА АД
4+1 оп.	
ЦИТОПЛАСТ UNIVERSAL 19/72мм.х20	МЕДИКА АД
4+1 оп.	
ЦИТОПЛАСТ UNIVERSAL 19/72мм.х300 КУТИЯ	МЕДИКА АД
3+1 оп.	
ЦИТОПЛАСТ UNIVERSAL 38/72мм.х200 КУТИЯ	МЕДИКА АД
3+1 оп.	
ЦИТОПЛАСТ UNIVERSAL MIX 2 размера х16	МЕДИКА АД
4+1 оп.	
ЦИТОПЛАСТ UNIVERSAL MIX 4 размера х16	МЕДИКА АД
4+1 оп.	
ВЕНИПЕРФЕКТ КОМПЛЕКС капс.425мг.х40/здрави вени/	МИРТА МЕДИКУС ЕООД
4+1 оп.	
ГЛИКОРАВНИН капс.425мг.х30	МИРТА МЕДИКУС ЕООД
4+1 оп.	
ЕРОМАКС 2 капс.475мг.х4	МИРТА МЕДИКУС ЕООД
1+1 оп.	
КИНОА+АРОНИЯ сироп 200мл.	МИРТА МЕДИКУС ЕООД
4+1 оп.	
ЛАКТОБАЛАНС капс.425мг.х60	МИРТА МЕДИКУС ЕООД
4+1 оп.	
ЛОНГ ЛАЙФ сироп 200мл.	МИРТА МЕДИКУС ЕООД
4+1 оп.	
ПРОСТАТИЛЕФЕКТ капс.х40	МИРТА МЕДИКУС ЕООД
4+1 оп.	
СТАВОЛЕК капс.425мг.х30 /стави,мускули,сухожилия/	МИРТА МЕДИКУС ЕООД
4+1 оп.	
ЦИСТАТ капс.425мг.х20	МИРТА МЕДИКУС ЕООД
4+1 оп.	
АРТИШОК+ капс.х50 РАМКОФАРМ	РАМКОФАРМ
3 оп. - 12% доп. отстъпка	
АЦИ ДЕ тбл.х20	РАМКОФАРМ
2+1 оп.	
БИРЕНА МАЯ тбл.х125 /БИРЕЛА/	РАМКОФАРМ
5+1 оп.	
БОРОВИНКА+ капс.х30 РАМКОФАРМ	РАМКОФАРМ
4+1 оп.	
ВАЛЕРИАНА тбл.х100 РАМКОФАРМ	РАМКОФАРМ
8+1 оп.	
ГЕРИВИТАЛ капс.х30	РАМКОФАРМ
4+1 оп.	
ГИНКО БИЛОБА+ капс.40мг.х50 РАМКОФАРМ	РАМКОФАРМ
4+1 оп.	
ГОДЖИ БЕРИ капс.х110/90 РАМКОФАРМ	РАМКОФАРМ
5+1 оп.	
КРАТАЛИН капс.х50	РАМКОФАРМ
4+1 оп.	
ЛАКСЕНА капс.х20	РАМКОФАРМ
8+1 оп.	
ЛЕВЗЕЯ тбл.х30 РАМКОФАРМ	РАМКОФАРМ
5+1 оп.	
ЛУТЕИН капс.х30 РАМКОФАРМ	РАМКОФАРМ
1+1 оп.	
МЕНТА,ГЛОГ,ВАЛЕРИАНА+ЛАЙКА тбл.х50 РАМКОФАРМ	РАМКОФАРМ
8+1 оп.	
НЕВЕН+М капс.х50 РАМКОФАРМ	РАМКОФАРМ
4+1 оп.	
РОЗКАЛИПТ капс.х50 РАМКОФАРМ	РАМКОФАРМ
6+1 оп.	
СПИРУЛИНА тбл.300мг.х240/180 РАМКОФАРМ	РАМКОФАРМ
4+1 оп.	
ЧЕРВЕНА БОРОВИНКА+ капс.х50 РАМКОФАРМ	РАМКОФАРМ
5+1 оп.	
АЛЕРГОЗАН тбл.25мг.х20	СОФАРМА-ОТС
30+3 оп.	

ОПИСАНИЕ НА ПРОМОЦИЯТА	ПРОИЗВОДИТЕЛ
АЛЕРГОЗАН унг.1% 18г.	СОФАРМА-ОТС
20+2 оп.	
АНАЛГИН тбл.500мг.х20	СОФАРМА-ОТС
200+24 оп.	
БУСКОЛИЗИН др.10мг.х20	СОФАРМА-ОТС
20+2 оп.	
ВИТАМИН В-компл.тбл.х20	СОФАРМА-ОТС
20+2 оп.	
ВИТАМИН С амп.100мг/мл.2мл.х10 /за пиене/КУТИЯ СОФАРМА	СОФАРМА-ОТС
20+2 оп.	
ВИТАМИН С амп.100мг/мл.5мл.х10 /за пиене/КУТИЯ СОФАРМА	СОФАРМА-ОТС
20+2 оп.	
ДЕФЛАМОЛ унг.18г.	СОФАРМА-ОТС
20+2 оп.	
ДИМЕКС сироп 125мл.	СОФАРМА-ОТС
10+1 оп.	
ПАРАЦЕТАМОЛ СОФАРМА тбл.500мг.х20	СОФАРМА-ОТС
50+10 оп.	
САРИФЕЗОН тбл.250/150/50мг.х20	СОФАРМА-ОТС
1+1 оп.	
ТАБЕКС тбл.1.5мг.х100	СОФАРМА-ОТС
10+1 оп.	
ТЕМПАЛГИН тбл.х20	СОФАРМА-ОТС
10+1 оп.	
ТРИБЕСТАН тбл.250мг.х60	СОФАРМА-ОТС
10+1 оп.	
АЦЕСАЛ ПРОТЕКТ тбл.100мг.х40	ХИМАКС ФАРМА ЕООД
4+1 оп.	
АЦЕЦИС АКУТ сашет 600мг.х10	ХИМАКС ФАРМА ЕООД
5+1 оп.	
20+5 оп.	
АЦЕЦИС сашет 200мг.х20	ХИМАКС ФАРМА ЕООД
5+1 оп.	
20+5 оп.	
ВИВАСИТЕ капс.х30	ХИМАКС ФАРМА ЕООД
5+1 оп.	
ДИАЛГИН JUNIOR сашети 250мг.х5	ХИМАКС ФАРМА ЕООД
5+1 оп.	
ДИАЛГИН сашети 1000мг.х20	ХИМАКС ФАРМА ЕООД
5+1 оп.	
ДИАЛГИН сашети 1000мг.х6	ХИМАКС ФАРМА ЕООД
5+1 оп.	
ДИАЛГИН сашети 500мг.х20	ХИМАКС ФАРМА ЕООД
5+1 оп.	
ДИАЛГИН сашети 500мг.х6	ХИМАКС ФАРМА ЕООД
5+1 оп.	
ДИАЛГИН сол.500мг/мл.20мл.	ХИМАКС ФАРМА ЕООД
5+1 оп.	
20+5 оп.	
ДИО-РЕНАЛ ДЕТОКС капс.547мг.х30	ХИМАКС ФАРМА ЕООД
5+1 оп.	
ДИО-РЕНАЛ капс.500мг.х30	ХИМАКС ФАРМА ЕООД
5+1 оп.	
ИБУРАПИД тбл.400мг.х10	ХИМАКС ФАРМА ЕООД
5+1 оп.	
ПРОСТАМАТ ПРОТЕКТ капс.350мг.х30	ХИМАКС ФАРМА ЕООД
5+1 оп.	
ПРОСТАМАТ ПРОТЕКТ ТРИО капс.х30	ХИМАКС ФАРМА ЕООД
5+1 оп.	
РЕСТАРТА капс.330мг.х30	ХИМАКС ФАРМА ЕООД
5+1 оп.	
ФЛУДРЕКС ДЖУНИЪР сашети 300/5/20мг.х12	ХИМАКС ФАРМА ЕООД
4+1 оп.	
ФЛУДРЕКС ХОТ ДРИНК сашети 750/10/60мг.х12	ХИМАКС ФАРМА ЕООД
7+1 оп.	
ФОРЦА М капс.594мг.х10	ХИМАКС ФАРМА ЕООД
5+1 оп.	

№1 марка при раздразнени очи*

Визин®

ЕФЕКТИВНО ОБЛЕКЧЕНИЕ ПРИ РАЗДРАЗНЕНИ И ЗАЧЕРВЕНИ ОЧИ

- Възстановява комфорта на очите и ясния поглед
- Помага при алергичен конюнктивит и други дразнения на очите

*според данни на IMS България за 2014 година

Лекарствен продукт без лекарско предписание.
Съдържа тетрахидрозолинов хидрохлорид.
За възрастни и деца над 6 години.
Преди употреба прочетете листовката. No A45/02.04.2015

Ref. No: CONBG/VIS/0216/009

НОВО ЗА БЪЛГАРИЯ

РЕАКТИН®

Спечели битката с алергията!

Бързо действие до 30 минути
Облекчение до 24 часа

БЕЗ СЪНЛИВОСТ

Бързо облекчава симптомите:

- ☑ Течащ, запушен нос
- ☑ Кихане
- ☑ Раздразнени и зачервени очи
- ☑ Сърбеж по кожата

Лекарствен продукт без лекарско предписание за възрастни и деца над 12 години.
Съдържа цетиризинов дихидрохлорид. Преди употреба прочетете листовката.
A302/07.01.2016
Ref.No: CONBG/REACT/1215/062

VEDRA INTERNATIONAL

избра за Вас...

Апимед®

Изкуството да лекуваш с мед

ПРИ ХЕМОРОИДИ

Попитайте Вашия дистрибутор за специалните пакети за зареждане

- Клинично изпитан
- Не съдържа кортикостероиди
- Без странични ефекти
- Подходящ за бременни и кърмачки

Апимед Хемопро®

Апимед Хемопро с прополис и италианска лайка (подрумиче) е подходящ за превенция и за облекчаване на симптомите при вътрешни и външни хемороиди, като например парене, сърбеж, зачервяване и възпаление.

Прополисът притежава антибактериални и антисептични свойства, а също така ускорява заздравяването на наранената кожа и лигавица. Италианската лайка (Anthemis nobilis) има бактерицидно и дезинфекциращо действие.

Екстрактите от прополис и италианска лайка в **Апимед Хемопро** са включени в подходящ носител, който образува защитен филм в областта на нанасяне за качествено облекчаване на неприятните симптоми.

„Хемороидите са изключително неприятен проблем, с който се сблъсках за първи път преди няколко години. Тъй като работя в офис и прекарвам голяма част от деня си седнал пред компютъра, симптомите много ме тормозеха и всеки ден за мен беше мъчение. Търсех нещо безвредно, с което да постигна облекчение и най-накрая го намерих - Апимед Хемопро. Хареса ми, че продуктът е природна комбинация от прополис и билки и не съдържа кортикостероиди. Благодаря на моя лекар, че ми го препоръча, защото имам голямо подобрение и дискомфортът премина!“ - Петър М. - 41 год.

www.apimed.bg

dr.Frei®
A SWISS BRAND

Свободата да бъдеш здрав!

Dr. Frei

КОНТРОЛ НА ХИПЕРТОНИЯТА

- «CAM» технологията открива предсърдно мъждене и гарантира клинично точен резултат
- IHB технологията отчита сърдечна аритмия
- ESH протокол - апаратът е одобрен от Европейската Асоциацията по хипертония като уред с най-висока точност

ESH PROTOCOL 2010 Clinically Validated ESH PROTOCOL 2010

TWO USERS 1 2 USERS TWO USERS

model
M-500A

Прецизното следене на кръвното налягане и сърдечния ритъм-гаранция за здраве и дълголетие!

Иновативеният швейцарски апарат за измерване на кръвно налягане DR.FREI® M-500A открива предсърдно мъждене и аритмия - основни рискови фактори за инсулт!

DR.FREI® M - 500A е последно поколение швейцарски автоматичен апарат за измерване на кръвно налягане за бицепса. Разработен да предложи **ИЗМЕРВАНЕ НА КЛЮЧОВИ ЗА ЗДРАВЕТО ПОКАЗАТЕЛИ** в домашни условия - прецизна диагностика на кръвното налягане и сърдечния ритъм. Използвани са най-новите технологии и алгоритми за обработка на данни, гарантиращи висока чувствителност, надеждност, точен резултат и комфорт за пациента.

DR.FREI® M - 500A се отличава със следните **ВИСОКОТЕХНОЛОГИЧНИ ФУНКЦИИ:**

- **открива аритмия**
- **регистрира ПРЕДСЪРДНО МЪЖДЕНЕ**

CAM технология - прецизен и точен резултат от измерване на кръвното налягане.

Посредством **CAM технологията** апаратът **DR.FREI® M-500A** извършва минимум две последователни измервания в съответния режим, като изчислява с висока точност стойността на кръвното налягане и я показва на дисплея.

IHB технология - отчита неравномерния сърдечен ритъм, като визуализира на дисплея индикацията за сърдечна аритмия.

ESH протокол 2010 за клинично тестване и препоръка от **ЕВРОПЕЙСКАТА АСОЦИАЦИЯ ПО ХИПЕРТОНИЯ** като уред с най-висока точност.

Защо е опасна аритмията? Какви са рисковете от ПРЕДСЪРДНОТО МЪЖДЕНЕ

Нарушенията в помпената функция на сърцето, предизвикани от аритмия, водят до недостатъчно кръвоснабдяване на органите и тъканите - развива се сърдечна недостатъчност. **Предсърдното мъждене е най-честата аритмия, честа причина за хоспитализация и нарушено качество на живот. През последните 20 години хоспитализацията в следствие на предсърдно мъждене е нараснала с 66 % поради застаряването на населението и нарастващия относителен дял на сърдечно- съдовите заболявания.**

Предсърдното мъждене е рисков фактор за провокиране на сърдечна недостатъчност, води до повишен риск от образуване на тромби. При откъсването на тези тромби съществува реална опасност от запушване на мозъчни артерии и като следствие инсулт. Болните с предсърдно мъждене са с повишен риск от емболичен инсулт, в сравнение с останалото население*.

Мониторингът на артериалното налягане и различните ритъмни нарушения са първата стъпка за вземане на превантивни мерки или предписване на медикаментозно лечение, което да подобри здравето и качеството на живот на пациента и да снижи до минимум риска от последващи усложнения.

*по данни на редица международни асоциации за борба с инсулта - National Stroke Association UK, European Stroke Association и др.

Апаратите за измерване на кръвно налягане на Швейцарската марка DR.FREI® с УНИКАЛНА ГАРАНЦИЯ 10 ГОДИНИ търсете при вашия дистрибутор.

АВТОМАТИЧЕН АПАРАТ ЗА ИЗМЕРВАНЕ НА КРЪВНО НАЛЯГАНЕ

medpack SWISS GROUP
MEDHOUSE SWISS BULGARIA IS A MEMBER OF MEDPACK SWISS GROUP, SWITZERLAND

dr-frei.com

Под лупа

ЕВРОПА 2020

НАЦИОНАЛНА ПРОГРАМА ЗА РЕФОРМИ (НПР)

Априлска актуализация 2016 г. от Министерство на финансите

Актуализацията на НПР за 2016 г. се изготвя в рамките на засиленото наблюдение на икономическите политики в ЕС. Следвайки насоките на т.нар. рационализиран Европейски семестър, България се фокусира върху изпълнението на мерките от 2015 г., адресиращи СП на Съвета относно идентифицираните от ЕК прекомерни макроикономически дисбаланси, като същевременно се ангажира и с комплекс от мерки в области на политики, допринасящи за повишаване на конкурентоспособността на икономиката. Националната програма за реформи включва четири основни раздела. Първият съдържа кратък преглед на макроикономическите очаквания за 2016–2019 г. Вторият раздел е разделен на две части и включва мерки в отговор на препоръките и на констатираните пропуски в Националния доклад за България за 2016 г., както и политики за повишаване на конкурентоспособността на икономиката.
В третия раздел се прави преглед на напредъка в изпълнението на националните цели по Стратегия „Европа 2020“.

За всяка СП, област на политика и НЦ в табличен вид е представена конкретна информация за мерките, чрез които ще се реализират ангажиментите и целите на политиките в рамките на настоящия семестър. Връзката между приоритетите във финансирането на ЕСИФ за периода 2014–2020 г. с идентифицираните предизвикателства в Националния доклад за България за 2016 г., СП за 2015 г. и изпълнението на НЦ по Стратегия „Европа 2020“ е представена накратко в последния раздел.

В отговор на политиката на основни икономически предизвикателства.

Изпълнение на специфичните препоръки на Съвета от 2015 г., адресиращи макроикономическите дисбаланси, като Специфична препоръка е посочено: *Да подобри ефективността на разходите на системата на здравеопазването, по-специално чрез преразглеждане на ценообразуването на здравните грижи и укрепване на извънболничната помощ и първичната медицинска помощ.*
През 2015 г. се отчита номинално

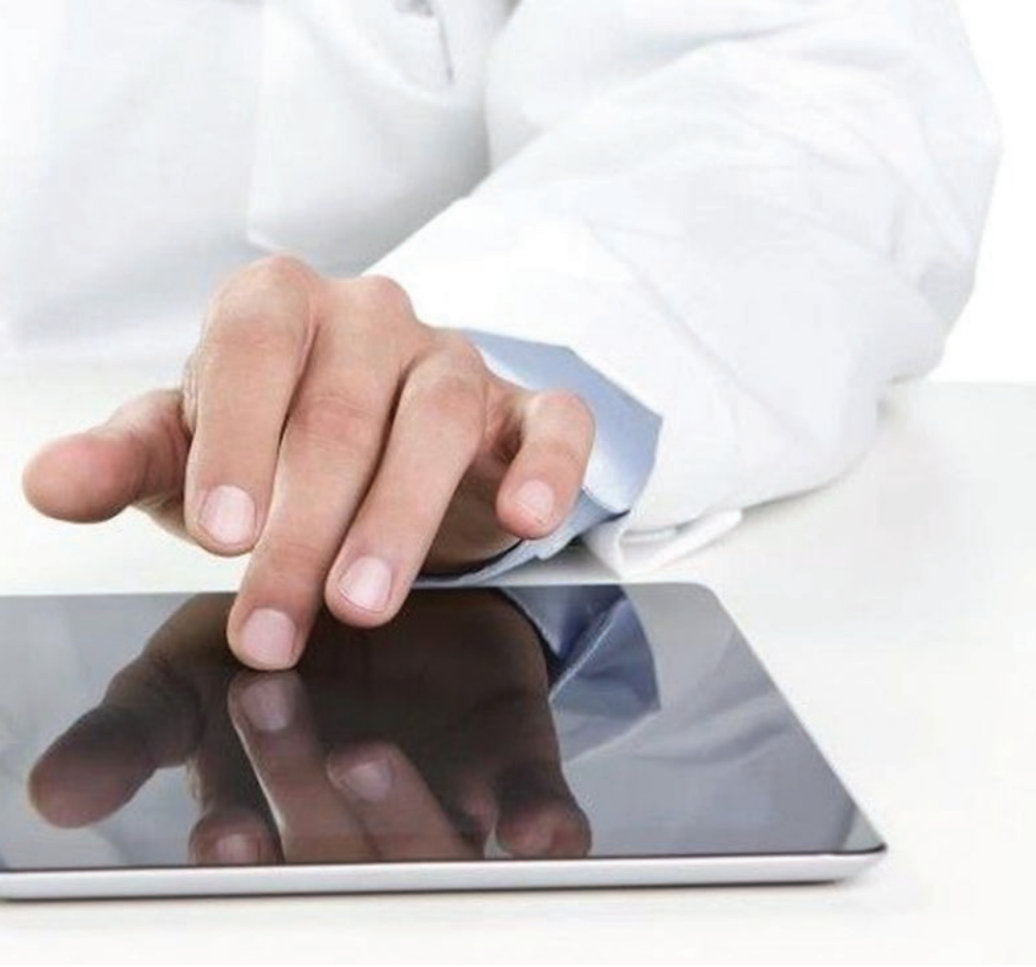

Брой 149, май 2016

Под лупа

повишение на приходите по КФП от 2.8 млрд. лв. спрямо 2014 г., в резултат на по-доброто макроикономическо развитие и на мерките за повишаване на събираемостта.
През 2016 г. ще продължи изпълнението на мерките от плана за действие към Единната национална стратегия за повишаване на събираемостта на приходите, справяне със сенчестата икономика и намаляване на разходите за спазване на законодателството 2015 - 2017 г.
Прилагането на Националната здравна стратегия, на Закона за здравното осигуряване и на Закона за лечебните заведения ще спомогнат за повишаване ефективността на разходите в сектор Здравеопазване.

Област на политика	Наименование на мярката	Информация относно предприети и планирани мерки	Очакван ефект, в
	Кратко описание на мярката/начална дата	**Актуално състояние (към 15.04.2016 г.)**	**Предстоящи етапи в изп та до нейната реализаци**
Повишаване на ефективността на разходите на системата на здравеопазването.	Национална здравна стратегия 2014-2020 г.	Изпълнение на Концепция „Цели за здраве 2020" и на Плана за действие към Националната здравна стратегия 2014-2020 г. Развитие на човешкия капитал в системата на здравеопазването. Координиране работата на социалната и здравната системи за предоставянето на дългосрочни грижи.	2014 г
Подобряване на механизма на ценообразуване на лекарствените продукти и рационализиране на лекарствената политика.	Въвеждане на ясни правила за участниците на фармацевтичния пазар и на добри европейски практики при ценообразуването на лекарствените продукти; Въвеждане за механизъм на оценка на здравните технологии при прилагането на лекарствените продукти; Въвеждане на ефективно лекарствено лечение чрез създаване на възможност за генерично заместване и/или предписване на лекарствени продукти.	2014 г.	Публикувано е ПМС за изме Наредбата за условията, п гулиране и регистриране ствените продукти - в сил Поддържане на реимбурсен вени продукти, включени в Утвърдени 6 фармако-те ства от НСЦРЛП. Публикувана е Наредба № 9 ловията и реда за извъ здравните технологии. Създадена е комисия за технологии.
Провеждане на обществени поръчки в сектор „Здравеопазване" чрез електронна платформа.	Изпълнение на Концепцията за централен орган за възлагане на обществени поръчки в сектор „Здравеопазване".	2015 г.	Проведена е обществена п говор за разработване н туер за единна национ търговия с лекарствени на лечебните заведения.

т.ч. бюджетен	Показатели за ефект с текуща и целева стойност				
пълнението на мярка-ция (след 1.05.2016 г.)	Крайна дата /очакван ефект/Показатели за ефект с текуща и целева стойност				
4 г.	Приета е Наредба 1 за специализациите в системата на здравеопазване, с която се създават облекчени условия за специализация на младите лекари и другите медицински специалисти. Приета е Национална здравна карта, определяща потребностите от лекари, лекари по дентална и медицина и специалисти по здравни грижи в системата на извънболничната помощ. Планирано е увеличение на възнагражденията на работещите в системата за спешна медицинска помощ. Нормативно е регламентирано включването на нов вид персонал в системата на здравеопазването – лекарски асистенти и парамедици. Стартирало е обучение на лекарски асистенти. В процес на подготовка е проект за обучение на парамедици. Нормативно е регламентирано създаването на нов вид лечебно заведение – Център за комплексно обслужване на деца с увреждания и хронични заболявания. Създадена е РГ за изготвяне на наредба, регламентираща интегрираните здравно-социални услуги, свързани с дългосрочни грижи за деца и възрастни. Изготвен е проект на концепция за развитие на системата за грижи за деца и семейства.	Разширяване и актуализиране на компетенциите на медицинските сестри и акушерки по време на обучението. Обучение на парамедици и лекарски асистенти. Изграждане на единна информационна система за мониториране на персонала в здравеопазването и следене на миграционните процеси като част от националната здравноинформационна система. Въвеждане на икономически стимули за повишаване на интереса към обучение и специализация на медицински специалисти в области, в които има сериозен дефицит на кадри. Въвеждане на съвременни системи за управление на дейностите по осигуряване на здравословни и безопасни условия на труд в системата на здравеопазване. Изграждане на интегрирани здравно-социални услуги, предоставящи дългосрочни грижи за деца с увреждания и възрастни хора. Изграждане на центрове за комплексно обслужване на деца с увреждания и хронични заболявания.	2020 г.	Подобряване и укрепване на здравния статус, намаляване на здравното неравенство и осигуряване на здравна система с високо качество на медицинските услугите.	Постигане на петте основни цели от Стратегическата рамка на политиката на здравеопазването за подобряване здравето на нацията през периода 2014 - 2020 г.
менение и допълнение на правилата и реда за ре-е на цените на лекар-ила от 1.12.2015 г. ен статус на лекарст-в ПЛС. ерапевтични ръковод- 9 от 1.12.2015 г. за ус-ършване на оценка на оценка на здравните	Поддържане на реимбурсен статус на лекарствените продукти. Утвърждаване на фармако-терапевтични ръководства. Въвеждане на механизми за ограничаване на доплащането от страна на пациентите. Създаване на Национална аптечна карта. Въвеждане на възможност в населено място с недостиг на аптеки да осъществяват дейност на втори или следващ адрес аптеки, получили разрешение за търговия на дребно с лекарствени продукти. Въвеждане на механизъм за осигуряване на денонощен достъп до лекарствени продукти за гражданите в области с недостиг на денонощни аптеки. Създаване на „мобилни аптеки" на територията на населени места, в които няма открита аптека. Подобряване на достъпа до иновативни лекарствени продукти след задължителна оценка на здравните технологии. Промени в нормативната база, касаещи предписването и отпускането на лекарствени продукти	2017 г.	Оптимизиране на разходите на публични средства за лечение Намаляване на цени на лекарствени продукти от позитивния лекарствен списък. Подобрен достъп до здравни грижи. Икономии в резултат от въвеждането на централизирано договаряне на отстъпки на лекарствени продукти, които НЗОК плаща изцяло или частично, в размер на 65 млн. лв. за 2016 г. и 80 млн. лв. за 2017 г.	Брой лекарствени продукти с договорени отстъпки. Брой лекарствени продукти с намалени цени. Брой лекарствени продукти с поддържан реимбурсен статус. Брой утвърдени фармако-терапевтични ръководства.	
поръчка и е сключен до-на специализиран соф-онална платформа за продукти за нуждите	Внедряване на информационната система и стартиране на обществени поръчки за сключване на рамкови споразумения за доставка на лекарствени продукти. Провеждане на електронни търгове от лечебните заведения, въз основа на сключените рамкови споразумения. Разширяване на информационната система с включване на платформа за търговия с медицински изделия.	2016 г.	Намаляване на риска от корупция и измами. Постигане на по-ниски цени и по-добро качество.		

KRÄUTERHOF

НОВО!

Билкови шампоани Кройтерхоф

*Шампоаните от серия trestan се завръщат с обновени формули, свежи натурални аромати и познатото качество и висока ефективност на марката **KräuterhoF** на Asam, Германия!*

Шампоан с коприва
500 мл
Интензивна хидратация за нормална и суха коса

Шампоан „Седем билки“
500 мл
Ефективно решение срещу пърхот за всеки тип коса

Шампоан с лайка
500 мл
Блясък за фината, тънка, увредена коса

Шампоан с розмарин
500 мл
Свежест и обем за мазната коса

Търсете при фармацевтичните дистрибутори!

Производител: **Asam GmbH**, Германия
Официален представител за България: **БИОНАТ ЕООД**
тел. 032 692610; 0884 889 334; e-mail: office@bionat.bg

www.bionat.bg

ЗА ВАС, ФАРМАЦЕВТИ
Само сега при поръчка на продукти за отслабване от Vitaslim получавате **ПОДАРЪК**

ПРОМОЦИЯ

Само сега!

Промоцията е в сила от 01.04.2016 г. до 31.05.2016 г. или до изчерпване на количествата.

5=6
Поръчайте 5 бр. Vitaslim LIGHT (30 капс.)
Вземете **ПОДАРЪК** 1 бр. Vitaslim LIGHT (30 капс.)

5=6
Поръчайте 5 бр. Vitaslim LINE (30 капс.)
Вземете **ПОДАРЪК** 1 бр. Vitaslim LINE (30 капс.)

ТЪРСЕТЕ ПРИ ДИСТРИБУТОРИТЕ НА ЕДРО! ☎ 02/944 26 27

vitaslim.eu

Продуктите Vitaslim са хранителни добавки, произведени във Франция от Capsugel за Витаслим ООД по патентованата технология Licaps®.

Licaps® Visible • Liquid • Capsule

Няма възражения за електронния автентификатор

При спешни случаи и тежки инциденти автентификацията ще се осъществи, след като бъде овладяно животозастрашаващото състояние, обясниха експерти. Българските граждани нямат основание за притеснения от злоупотреба с биометричните данни от пръстовия отпечатък, тъй като те няма да се съхраняват никъде.

Това обясни IT експертът от Дирекция „Информационни процеси и сигурност на информацията“ в НЗОК Мартин Банков. Той уточни, че генерираният с новата система уникален идентификационен номер е двоичен код, създаден по сканиране на случайни точки на пръстовия отпечатък. По думите му пръстовите отпечатъци ще се криптират още в устройството преди да достигнат дори до работната станция на изпълнителя на медицинска помощ.

Експертът обясни още, че всяко устройство ще има уникален криптиращ ключ, към него ще има добавена променлива компонента, за която ще знаят само тесен кръг служители в НЗОК. „Важно е да се знае, че НЗОК информира подробно Комисията за защита на личните данни за своите предложения във връзка с въвеждането на електронния автентификатор. В отговор на нашата молба за становище, от комисията ни информираха, че нямат забележки и възражения и това ни прави много спокойни и сигурни в намеренията ни“, коментира подуправителят на касата Иванка Кръстева.

На практика пръстовият идентификатор дава възможност на пациентите да упражняват реален контрол върху изразходването на финансовия ресурс на касата, който се формира от техните вноски и е предназначен да гарантира удовлетворяването на техните здравни потребности, посочи още Мартин Банков. В допълнение той поясни, че пациентите ще могат да изтеглят от сайта на НЗОК и мобилно приложение, от което ще могат да се информират по всяко време какви медицински услуги са получили. Пациентите ще получават от касата и съобщения (SMS) с информация какви са заплащаните суми за тях.

Брой 149, май 2016

На фокус

Всеки пациент, който не е съгласен със здравноосигурителното събитие, за което е известен, ще може онлайн да сигнализира НЗОК, обясни експертът.

В отговор на въпрос за начина, по който ще бъде прилагана автентификацията при пациенти, попаднали в ситуация след тежки инциденти и в състояние, застрашаващо живота, Мартин Банков отговори: „Ще постъпваме както винаги в такива случаи – първо се спасява човешкият живот, а после се мисли за идентифицирането на пострадалия."

От думите на Банков стана ясно още, че са предвидени и няколко изключения от общото правило за електронната автентификация. В съответствие със законовите разпоредби на деца до 14-годишна възраст няма да се събират биометрични данни, а идентификацията ще се извършва само по ЕГН или ЛНЧ, за новородените ще се използва историята на заболяването в родилното заведение и на амбулаторния лист до получаването на ЕГН от системата ЕСГРАОН. По същия начин ще се процедира и при непълнолетни и при лица, поставени под пълно запрещение, ще се изисква и регистрация на придружителя. Няма да има ограничение за кръга на лицата, които ще могат да бъдат упълномощавани, както и няма изискване за това с кой от пръстите ще бъде осъществявана автентификацията, стана ясно от коментарите на IT експертите.

Разработват се варианти и при други хипотези на медицинска или техническа невъзможност за автентификация, уточниха още те. Доказателство за важността на електронния пръстов идентификатор по техните думи е и фактът, че той ще има много широко поле на приложение заедно с електронната рецепта, електронното направление и електронното пациентско досие, обобщиха още те и поясниха, че извън предвидените от закона изключения електронната автентификация ще бъде задължителна. След като приключи процесът на апробиране и системата бъде въведена в болниците, ще се изчака известен период, в който ще станат ясни нейните недостатъци и слаби места. След като бъде направен анализ, ще се пристъпи към въвеждането и в останалите структури на системата, като най-вероятно от 2017 г. пръстовият автентификатор ще бъде въведен първо в аптеките.

Електронизацията на здравната система е необходима и по този въпрос не може да има спор, коментираха още от касата. В тази връзка бе съобщено още, че през май ще бъде готова Националната листа на чакащите пациенти, която ще бъде публикувана на сайта на институцията. Пациентите, предвидени за планов прием, ще влизат в нея с код, издаден от болницата и ще могат да следят да не бъдат прежeждани, казаха още от финансиращата институция.

Aroma defence

Серията Aroma Defence **най-ефективната природна защита срещу кърлежи и комари!**

Етеричното масло от цитронела отдавна е доказано ефективно средство срещу кърлежи и комари. То се извлича от различни диви видове лимонена трева, които традиционно присъстват в състава на продукти срещу комари, кърлежи, мухи и др.
Маслото от цитронела е източник на терпени, които блокират невронните пътища на насекомите, възпрепятствайки свободното им движение. То не убива досадните гадинки, а им действа силно отблъскващо. За разлика от много продукти срещу кърлежи и комари, цитронелата не е токсична и не съдържа химични и вредни вещества.
Лепенките и гривните Aroma Defence са тествани за безопасност! Могат да се ползват от бебета, малки деца и бременни жени! Не предизвикват алергични реакции и не оставят петна! Не съдържат биоциди.

ВЕСЕЛИ ЛЕПЕНКИ ЕМОТИКОНИ С ЦИТРОНЕЛА
Усмихнатите лепенки са източник на 100% натурално масло от цитронела и силно отблъскват както кърлежите, така и комарите. Те са изключително удобни за употреба, тъй като не е необходимо да се лепят върху кожата. Могат да се поставят върху дрехите, обувките, бебешката количка или кошарка, палатката и др. !
Действието на лепенките е силно и ефективно както в закрити помещения, така и на открито. Лепенката е за многократна употреба. 1 опаковка съдържа 6 броя лепенки.

СИЛИКОНОВА ГРИВНА „AROMA DEFENCE“ /СПИРАЛА/ С АРОМАТ НА ЦИТРОНЕЛА
От 120 до 168 часа свеж аромат на цитронела. Гривната е водоустойчива. Предлага се в различни цветове. 1 бр. в опаковка.

ГРИВНА „AROMA DEFENCE“ С 2 АКТИВНИ ПЪЛНИТЕЛЯ С АРОМАТ НА ЦИТРОНЕЛА, ЛАВАНДУЛА, ЗДРАВЕЦ И МЕНТА
Ефикасност 30 дни/ 24 часа в денонощие. Всеки пълнител осигурява 15 дни свеж аромат на цитронела, лавандула, здравец и мента. Водоустойчива. 1 бр. гривна с два включени пълнителя в опаковката. Пълнителите се продават и допълнително.

СИЛИКОНОВА ГРИВНА „AROMA DEFENCE“ /КОНТЕЙНЕР/ С АРОМАТ НА ЦИТРОНЕЛА
Гривната е ефикасна в продължение на 3-4 седмици. Предлага се в различни цветове. Водоустойчива.

НОВО! КОЖЕНА ГРИВНА „AROMA DEFENCE“ С АРОМАТ НА ЦИТРОНЕЛА
Осигурява до 15 дни свеж аромат! 100% натурална, без биоциди! Водоустойчива! Различни цветове.

За повече информация: ***Гео Нутришън ООД,***
тел. 02 953 05 8,
info@revita.bg,
www.revita.bg

СЪСТАВ И ПОКАЗАНИЯ НА ALLERGY CONTROL

НАТУРАЛНА ХРАНИТЕЛНА ДОБАВКА, ПОДХОДЯЩА КАКТО ЗА ПРОФИЛАКТИКА, ТАКА И ЗА ОВЛАДЯВАНЕ НА ВСЯКАКВИ ВИДОВЕ ОСТРИ АЛЕРГИЧНИ РЕАКЦИИ ПРЕДИЗВИКАНИ ОТ ПРАХ, ПОЛЕНИ, ЖИВОТИНСКИ КОСМИ И ДР.

- Бърз механизъм на действие (облекчение на симптомите до 15 минути)
- ПАТЕНТ — Патентована формула, основана на стандартизирани протеини от **ПЪДПЪДЪЧИ ЯЙЦА**
- Подходящ за възрастни и деца над 3 години
- Прием: 1 до 2 дъвчащи таблетки преди или по време на излагане на алергени
- Продуктът не е ефективен при алергии към храни
- 20 дъвчащи таблетки по 350 mg

15 мин.
БЪРЗО ДЕЙСТВИЕ

Herbamedica
Производител: „Хербамедика" ЕООД
гр. София, ул. „Иван Сусанин" 45, тел. 02/818 48 70
www.herbamedicabg.com

ЗАДЪРЖАНЕТО НА ТЕЧНОСТИ В ОРГАНИЗМА ВОДИ ДО ЗДРАВОСЛОВНИ И ЕСТЕТИЧНИ ПРОБЛЕМИ

ЛИКУИД ОФ
При задържане на течности

LIQUID OFF е натурален дренатор в течна форма, който бързо освобождава задържаните течности и токсини без да нарушава естествения воден баланс на тялото.

LIQUID OFF съдържа билкови екстракти, стимулиращи детоксикацията на организма, посредством ускоряване на чернодробния и бъбречен метаболизъм.

LIQUID OFF се препоръчва при тежест и отоци на крайниците, лицето и корема, при наднормено тегло, като придружаваща терапия на високо кръвно налягане и обща детоксикация.

При наднормено тегло, препоръчваме фокусираният върху проблема продукт Ликуид ФОР ФИТ

ЛИКУИД ФОР ФИТ
При наднормено тегло

Herbamedica
Произведено от Plameca - Испания за "Хербамедика" ЕООД, тел. 02/818 48 70,
www.herbamedicabg.com
Weight Management by detoxcenter. eu

BioCell COLLAGEN®

НОВО!

№1 колаген по продажби*

БИОСЕЛ КОЛАГЕН, 500 mg, 60 капсули

- Биосел колаген предлага няколкостепенна защита на съединителната тъкан и по-специално на ставите, като съчетава хидролизиран колаген, ниско молекулярна хиалуронова киселина и хондроитин сулфат.
- Биосел колаген използва патентована BioCell Collagen™ технология, която осигурява висока бионаличност и бърза абсорбция в тялото, които гарантират ефикасността на продукта.
- Повече от 20 клинични проучвания доказват безопасността и ефективността на Биосел колаген в грижата за здрави стави.
- Притежава 6 патента за бионаличност и безопасност.
- **Съдържание в 2 капсули:** Биоклетъчен Колаген II ™ 1000 mg, в които се съдържат: Хидролизиран колаген тип II 650 mg, Хондроитин сулфат 200 mg, Хиалуронова киселина 100 mg.

№1 колаген по продажби в САЩ.*

Произведен по GMP стандарт от BioHealth GmbH Germany

5+1

ЛЮБИМАТА МАРКА НА ЗДРАВИТЕ ХОРА!

Nature's Way

Alive!®

Мултивитамини за възрастни и деца

Мултивитамини с най-богат състав! Съдържат 26 плодове и зеленчуци! Усвояват се напълно от организма за по-малко от 20 минути. Осигуряват всички необходими витамини и минерали за подхранване на организма.

5+1

Alive! мултивитамини
1 g, 30 таблетки

5+1

Alive! желирани мултивитамини за деца
3.5 g, 90 желирани табл.

5+1

Alive! дъвчащи мултивитамини за деца
1,55 g, 120 дъвчащи табл.

3+1

Алое Вера (сок от цели листа) 1000 ml

100% натурален сок от цели листа Алое Вера organic, обогатен с Алое Полимакс+™ и екстракт от полизахариди. Може да се приема чист или смесен с друга течност.

4+1

Зелено кафе

500 mg/ 60 V-капсули

Съдържа зелено кафе (зърна) екстракт от Coffea arabica, стандартизиран до 50% (250 mg) хлорогенни киселини. Съдържанието на кофеин в 1 капсула (10 mg) е по-малко от количеството кофеин в 1/4 чаша кафе. Допринася за загуба на теглото и намаляване на телесните мазнини.

Вносител: **Ревита ООД**, София, ул. „Бурел“ 56, тел.: 02 953 05 83, 032 64 16 16, www.revita.bg

Витамин С ампули

разтвор за пиене
200 mg/2 ml x 10 ампули/кутия
500 mg/5 ml x 10 ампули/кутия

СУПЕР ЦЕНА

4+1

Зелено кафе Polyherb

500 mg, 60 капсули
Съдържа зелено кафе (зърна) екстракт от Coffea arabica, стандартизиран до 50% (250 mg) хлорогенни киселини. Допринася за загуба на теглото и намаляване на телесните мазнини.
Произведено от BioHealth GmbH Germany.

natural Factors

5+1

НОВО! Вече и в разфасовка от 60 капсули

Остеомуув Супер грижа за ставите 1431 mg, 120 капсули

Съдържа клинични дози глюкозамин сулфат, МСМ, хондроитин сулфат, комплекс InflamRelief (формула от седем плодови концентрата със синергично действие за по-силен антиоксидантен ефект), босвелия, куркума, колаген тип II, хиалуронова киселина, манган, бор.

5+1

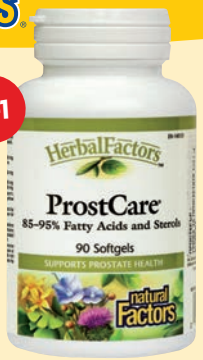

ПростКеър 360 mg/ 90 софтгел капсули

Съдържа Сао Палмето - стандартизиран до 85-95% свободни мастни киселини, естери и стероли, Пигеум – стандартизиран екстракт до 13% стероли, тиквено масло (семена), ленено масло (семена).
5+1

5+1

Гарциния камбоджа 750 mg, 90 таблетки

Източник на екстракт от гарциния камбоджа, стандартизиран до 60% хидроксилимонена киселина. Допринася за нормалното състояние на телесното тегло и за нормалния метаболизъм на въглехидратите и мазнините.

Phyto Wave™

СУПЕР ЦЕНА

40+10

Активен въглен Detox 260 mg/20 капсули

Висококачествен активен въглен, произведено в САЩ. Допринася за изхвърлянето на ненужните вещества от организма.

ПОДХОДЯЩ ЗА ДЕЦА над 6 м.

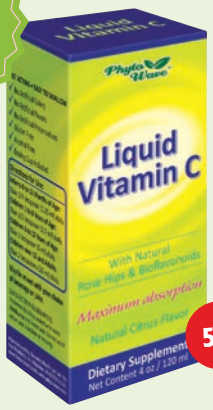

5+1

Витамин С (течен) с натурален цитрусов аромат 120 ml

Съдържа: Витамин С (L-Аскорбинова киселина), биофлавоноиди от лимон, шипка, хесперидин, ацерола. Бързо действие. Лесен за прием. Страхотен вкус. Максимална абсорбция.

Вносител: Гео Нутришън ЕООД, София, ул. „Бурел“ 56, тел.: 02 953 05 83, 032 64 16 16, www.geonutrition.eu, www.revita.bg

Новото фармакотерапевтично ръководство за гастроентерологични заболявания е публикувано

Гастроентерологичните заболявания, извън неоплазмите на ГИТ, са социално значими заболявания. Те ангажират населението в работоспособна възраст, свързани са с намалено качество на живота, сериозна заболеваемост, усложнения и повишена смъртност.

По информация на Националния център по обществено здраве и анализи, гастроентерологичните заболявания заемат четвърто място като причина за смърт у нас за периода от 2000 г. до 2014 г.
През 2014 г. честотата на смъртните случаи се изравнява с тази на заболяванията на белия дроб. Голяма част от заболяванията на ГИТ водят до дисплазия и развитие на карцином.
Профилактиката и лечението им заема важно място в здравните системи на европейските държави и всички останали по света Фармакотерапевтичните ръководства за лечение включват някои от гастроентерологичните заболявания, предимно изискващите медикаментозно лечение. Изработени са въз основа на утвърдените Национални препоръки за диагноза, лечение и проследяване на тези заболявания на Българското дружество по гастроентерология, гастроинтестинална ендоскопия и абдоминална ехография, Българската асоциация за изучаване на черния дроб и Българската асоциация за възпалителни чревни заболявания (2010-2015 г.). Както те, така и фармакотерапевтичните ръководства за лечение на гастроентерологичните заболявания се базират на Европейските препоръки и ръководства в областта на гастроентерологията. Съвместими са с NICE, френските, холандските и германски ръководства. Утвърдените

Брой 149 май 2016

Актуално

български препоръки за диагностика и лечение на гастроентерологичните заболявания са основа на алгоритмите за диагностиката и лечението в болничната и доболничната помощ на НЗОК.
Прилагат се следните фармакотерапевтични ръководства, съдържащи информация относно общата характеристика на заболяванията, общи критерии за поставяне на диагноза и лекарствена терапия.

1. Гастроезофагеална рефлуксна болест;

2. Язвена болест;

3. Диагностика и лечение на инфекцията с Helicobacterpylori;

4. Остри кръвоизливи от горния гастроинтестинален тракт;

5. Хронични възпалителни заболявания на червото – Болест на Крон и улцерозен колит;

6. Хроничен панкреатит и екзокринна панкреасна недостатъчност;

7. Хронични заболявания на черния дроб – обща характеристика;

8. Хронични вирусни хепатити – Хроничен хепатити В – Хроничен хепатит Д – Хроничен хепатит С;

9. Токсичен хепатит – Медикаментозен хепатит – Алкохолна чернодробна болест

10. Неалкохолна стеатозна болест;

11. Автоимунни заболявания – Автоимунен хепатит – Първична билиарна цироза (първичен билиарен холангит) – Първичен склерозиращ холангит – Вариантни синдроми на автоимунните чернодробни болести;

12. Генетични болести на черния дроб – Болест на Уилсън – Идеопатичнахемохроматоза.

13. Чернодробна цироза – усложнения – Портална хипертония – варици на хранопровода и стомаха, хипертензивна гастропатия – Асцит, рефрактеренасцит, спонтанен бактериален перитонит – Хепаторенален синдром – Чернодробна /портална енцефалопатия;

14. Порфирии;

15. Муковисцидоза – гастроентерологични аспекти.

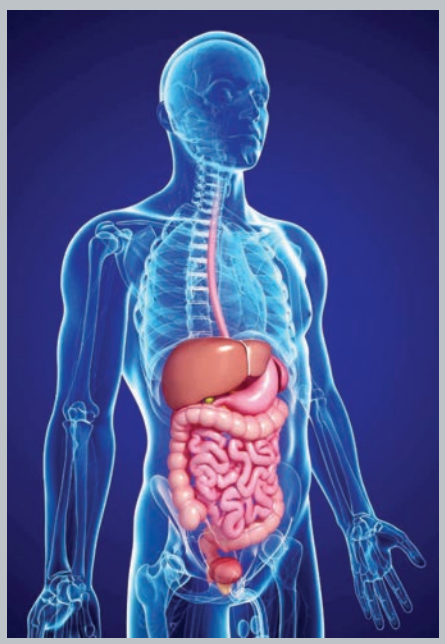

Магнезият е жизнено необходим минерал, който се среща в различни съединения в природата. Той е нужен на тялото за нормалното функциониране на нервната и сърдечно-съдовата система. Играе важна роля за енергийния баланс и участва в повече от 325 ензимни процеса. Необходим е за метаболизма на въглехидратите, мазнините и аминокиселините.
Формата на магнезий, която човешката метаболитна система разпознава и асимилира най-ефикасно, е *магнезиевият хлорид (магнезиево олио)*. Магнезиевото олио представлява концентрат от чист натурален магнезиев хлорид, разтворен във вода, но е посочен като олио, защото при втриване кожата става мека и гладка на допир.
Всеизвестно е, че кожата е в състояние да поеме лесно всички видове продукти. Пръскането на кожата с течен разтвор на магнезиев хлорид е бърз и съвсем лесен и опростен, но в същото време много ефикасен начин за набавяне на магнезий в организма.
Магнезиевите йони се разпространяват в целия организъм, след като се абсорбира олиото от напръсканията по кожата участък.
Предимството на приема през кожата е, че по този начин се избягват чревните и бъбречните противопоказания, които понякога се появяват вследствие на орална употреба. При трансдермална терапия организмът усвоява само това количество магнезий, от което се нуждае. Затова при този начин на усвояване не може да има предозиране.
Магнезиевият гел е пречистена и допълнително концентрирана форма на магнезиев хлорид. Той е изключително подходящ за локално приложение и трансдермална терапия с магнезий. Помага и при дискова херния, като се нанася директно и има комплексно действие – обезболяващо и противовъзпалително, като успокоява нервите и улеснява движението в блокираната зона. Освен това подобрява кръвообращението в намазания участък и спомага за изхвърляне на токсините оттам.
За разлика от магнезиевото олио, гелът попива по-бързо и затова е по-практичен за употреба. Системното използване на магнезиев гел води до облекчаване на болките при разширени вени на долните крайници. Третирането на засегнатите участъци с гел намалява изпъкналостта на вените и довежда дори до тяхното прибиране в определени случаи.
За терапията с магнезиеви продукти разговаряме с *д-р Икономова*, началник отделение по физикална и рехабилитационна медицина в болница "Токуда":

- Използвате ли магнезиеви продукти за терапия?

Да, разбира се. Във физиотерапията по принцип се използват отдавна магнезиеви продукти. Преди са се използвали под формата на електролитни разтвори на магнезий, а в момента се използват повече продуктите, които са под формата на олио или гел, защото много добре проникват при нашите процедури, било то при фонофореза или йонофореза с нискочестотен ток.

- Какви са клиничните случаи, при които използвате Магнезий с витамин В комплекс и такива за трансдермална терапия?

Най-често магнезият се прилага при нервно-мускулните заболявания, които са една огромна група. Това са заболяванията на периферната нервна система, като при тях има увреден периферен нерв. Магнезият

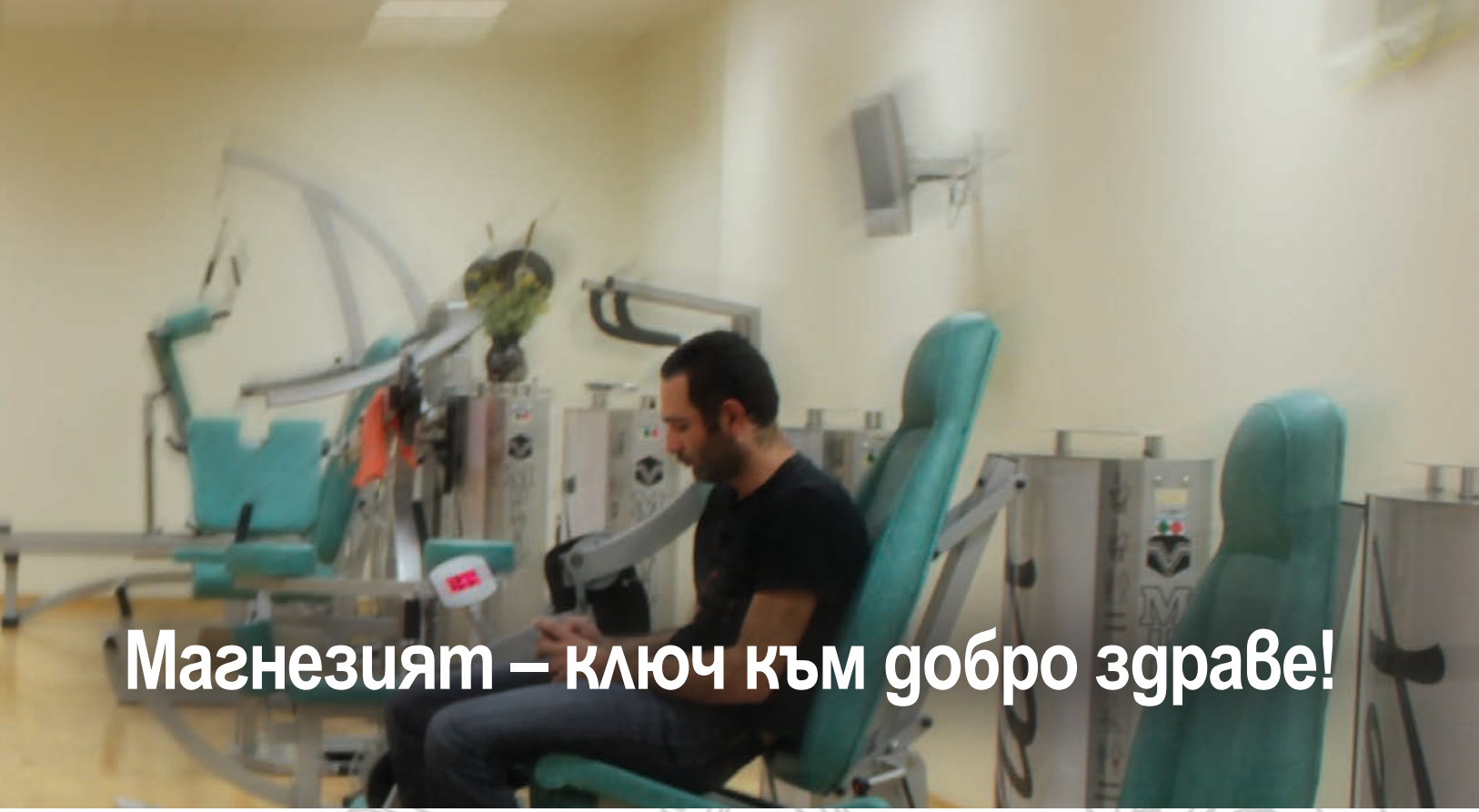

Магнезият – ключ към добро здраве!

служи като терапия за по-добър контакт на нерва с мускулната система и предаването на импулса.
Другата голяма група заболявания, при които се включват магнезиеви продукти, това са полиневропатиите, които също са увреждания на периферната нервна система, но от друг тип. Магнезиевите продукти въздействат за подобряване на провеждането на нервния импулс до мускула и съответно за по-добрата работа и изпълнение на движението на самия мускул.

- Смятате ли, че има противопоказания за използването на магнезиево олио и гел за трансдермална терапия?

За гела и олиото няма никакви противопоказания. Ако има такива, то те са при някакви остри възпалителни, кожни или инфекциозни заболявания. Сравнително малка е групата на противопоказанията.
Същото не бих казала за пероралните препарати, тъй като те могат да повлияят сърдечния мускул. При предозиране с магнезий може да настъпят някои увреждания.

- Може ли да се използва магнезий за лечениеот диабетици?

Да, използва се много често при хора с диабет. Използва се и при диабетното стъпало, не само при невропатията. Диабетната полиневропатия влиза в групата на полиневропатиите, които могат да бъдат и от възпалителен характер.

- Каква е препоръчителната продължителност за употреба на магнезий?

При гела и олиото няма определена продължителност - могат много дълго да се прилагат, докато при таблетките трябва да се спират от време на време, тъй като не е безобидно да се предозират.

- Д-р Икономова, моля споделете и любопитни случаи от практиката си, свързани с употребата на магнезий за лечение.

Искам да споделя още нещо за ползата от магнезия като много успешно средство за лечение и на стерилитет. Изхождайки от работата си в един санаториум преди повече от 20 години, където изполвахме процедури, при които вкарвахме магнезиеви йони за подобряване на яйчниковата функция, стигнахме до извода, че магнезиевите йони повлияват изключително добре този проблем. Само за 15 -20 процедури сме имали изключителни резултати в тази насока. Като се има предвид колко хора страдат от подобни проблеми, терапиите с магнезий се оказват много важни за репродуктивната способност на хората.

Нови показатели за безопасност предпазват европейските граждани от фалшифицирани лекарствени продукти

Андржей Рис, директор на дирекция „Здравни системи, лекарствени продукти и иновации“, ГД „Здравеопазване и безопасност на храните“ на Европейската комисия

Европейските граждани заслужават лекарства, които са безопасни, висококачествени и ефикасни. Фалшифицираните лекарствени продукти могат да съдържат съставки с ниско качество или в неправилна доза, поради което представляват сериозна заплаха за здравето на гражданите на ЕС. Директивата за фалшифицираните лекарствени продукти, която е в сила от януари 2013 г., има за цел да гарантира безопасността на лекарствените продукти. За тази цел на Комисията се възлага да въведе мерки за проверка на автентичността на лекарствата и за подобряване на качеството на техните съставки.

На 9 февруари т.г. Комисията публикува Делегирания регламент относно показателите за безопасност за лекарствени продукти за хуманна употреба. Това е последната, но съвсем не най-маловажната от поредица законодателни мерки, приети от Комисията с цел да изпълни разпоредбите на Директивата за фалшифицираните лекарствени продукти.

С цел пациентите да бъдат защитени от рисковете, свързани с фалшифицираните лекарства, и от последиците от често допускани грешки при изпълнението на рецепти, регламентът въвежда възможността за проверка на автентичността на лекарствените средства посредством два показателя за безопасност — индивидуален идентификационен белег и средство срещу подправяне. Индивидуалният идентификационен белег е уникален код, с който се идентифицира дадена опаковка с лекарствен продукт. Той ще бъде закодиран в двуизмерен баркод и ще може да бъде разчитан от общи скенери. Средството срещу подправяне гарантира, че лекарствената опаковката не е отваряна и подправяна.

В регламента също така са предвидени подробни разпоредби за това как и от кого следва да се проверява автентичността на лекарствата. Автентичността на лекарствата ще бъде гарантирана от система за цялостна проверка, допълнена от основани на оценката на риска проверки от страна на търговците на едро. Лекарствата ще се проверяват системно на мястото на доставка на клиентите (напр. в аптеките). Лекарства, при които има по-голям риск от фалшифициране (върнати лекарства или лекарства, които не са доставяни пряко от производителите, от титулярите на разрешенията за търговия или от лица, които действат от тяхно име), ще бъдат допълнително проверявани при търговците на едро. Автентичността на лекарствата ще се гарантира чрез проверка на индивидуалния идентификационен белег върху дадена опаковка в база от законни индивидуални идентификационни белези, съхранявани в система от регистри, която ще бъде създадена и управлявана от заинтересованите страни под надзора на националните компетентни органи. Като пряк резултат от регламента, който е приложим от 2019 г., автентичността на лекарствата системно ще се проверява, преди те да бъдат доставени на пациентите, като по този начин ще се предотвратява не само разпространението на фалшифицирани лекарствени продукти, но и други често допускани грешки, като напри-

Брой 149, май 2016

Евро новини

мер случайно издаване на лекарства с изтекъл срок на годност или изтеглени от търговската мрежа лекарствени продукти. Освен това европейската фармацевтична верига на доставки ще бъде цифровизирана, като система от регистри ще свързва производителите, търговците на едро, аптеките и болниците. Това ще подобри информационните потоци и ще улесни процедурите по изтегляне и връщане на лекарства. Като цяло регламентът представлява голям напредък с оглед на безопасността на лекарствата и защитата на общественото здраве в страните от ЕС.

Нова рамка за действие в областта на психичното здраве и благоденствието

Ж. М. Калдаш де Алмейда, координатор, Съвместно действие на ЕС за психично здраве и благоденствие

През 2013 г. бе дадено началото на Съвместното действие на ЕС за психично здраве и благоденствие. То имаше за цел подкрепа на психичното здраве като приоритет на европейското обществено здравеопазване и разработване на инструменти за подпомагане на държавите от ЕС при подобряването на условията за профилактика, диагностициране и лечение на психичните разстройства.

Заключителната конференция на Съвместното действие се състоя в Брюксел. Тя даде възможност за обсъждане на напредъка през последните три години и за провеждане на дебат за Рамката за действие в област-та на психичното здраве и благоденствието, която е най-важният резултат от тази инициатива. Рамката за действие е изготвена на базата на основните препоръки за политиките, предложени от 5-те работни групи по Съвместното действие. Тя може да окаже значително въздействие върху начина, по който европейските страни подхождат към въпросите, свързани с психичното здраве, в бъдеще. Рамката може да послужи на държавите от ЕС, когато те извършват преглед на политиките си и обменят опит в подобряването на ефективността на политиките чрез новаторски подходи, като в същото време се отчитат специфичните нужди на местно, регионално и на-ционално равнище. Освен това тя може да даде насоки за прегледа и изготвянето на политиките на ЕС. Това дава нова надежда на всички, които са загрижени за психичното здраве в Европа. Надежда, че Рамката за действие ще се окаже инструментът, от който ЕС и държавите членки така остро се нуждаят, за да разработят истинска и ефективна европейска стратегия за психичното здраве.

На психичните разстройства се дължат около 22% от увреждания в

STING pharmaceutical products

Европа. Те включват най-различни състояния като депресия, болест на Алцхаймер, посттравматичен стрес и шизофрения. Като се вземе предвид това, както и фактът, че доброто психично здраве е от основно значение за хората и обществата, ние се нуждаем от стратегия, която ще окаже истинско въздействие. Понастоящем в ЕС само около половината от хората с тежко психично разстройство и много по-малко от хората с леко до умерено психично разстройство получават подходящо лечение, а още по-малко се прави за профилактика на психичните разстройства и промоция на психичното здраве.
Поради това е изключително важно държавите от ЕС да изпълнят препоръките за политиките в тази Рамка за действие в съответствие със своите конкретни нужди. В същото време Европейската комисия трябва да допълни наблюдението по линия на Компаса на ЕС с инициативи за определяне на измерими цели, които да бъдат постигнати чрез изпълнението на препоръките в Рамката за действие. Тук става въпрос за живота на огромен брой хора – заслужава си да положим всички възможни усилия.

Към по-добра профилактика и управление на хроничните болести

Мартин Сейшел, заместник-генерален директор на ГД „Здравеопазване и безопасност на храните“

Бремето на хроничните заболявания е огромно: 86 % от всички смъртни случаи в Европа или 4 млн. на година, са свързани с хроничните болести. Тези болести се развиват бавно, продължават дълго и често са нелечими. Хроничните болести причиняват големи човешки страдания и освен това са огромно бреме за здравните системи. В момента в ЕС за хронични болести се харчат между 70 % и 80 % от всички средства за здравеопазване — около 700 млрд. евро. Освен това заради хронични болести много хора изцяло изгубват работоспособността си, а почти една четвърт от работещите — 23,5 % — страдат от някакво хронично заболяване. Заради отсъствията от работа, дължащи се на заболявания, ЕС губи около 2,5 % от своя БВП годишно.

Но въпреки че диагнозата е мрачна, прогнозата не бива да е такава. Много хронични болести, като сърдечно-съдовите заболявания и диабет тип 2, могат да бъдат предотвратени чрез здравословен начин на живот, а други болести, като множествената склероза или деменцията, могат да бъдат управлявани, за да се помогне на пациентите да се чувстват възможно най-добре и да останат активни по-дълго. Казано накратко, можем значително да намалим бремето на хроничните болести, като работим заедно за по-добра профилактика и управление. Как можем да се справим с това?

Какъв подход можем да изберем? За да представи своите идеи и да открие дискусия по тази тема, Европейската комисия покани държавите членки, международни организации и заинтересовани лица на своята конференция за хроничните болести на 21 април в Брюксел.
Тази проява, чиято цел е да насърчи по-засилено сътрудничество е подходящ случай за пускане в действие на платформата на ЕС за здравна политика. Тази платформа ще бъде ефективен инструмент за комуникация и съвместна работа между Европейската комисия и държавите от ЕС и заинтересованите от здравеопазването лица в отделните държави, както и между самите заинтересовани лица. За всички заинтересовани лица, включително тези, които работят в областта на хроничните болести, тази платформа ще бъде по-добър начин за постигане на напредък в тяхната работа чрез онлайн дискусии и дискусии лице в лице, обмен на добри практики, изготвяне на съвместни изявления и популяризиране на прояви, а освен това тя ще предоставя достъп до библиотека с материали по темата.
Предизвикателството е огромно, но също така огромни са и възможностите. Затова, нека да се заемем със задачата. С нетърпение очакваме намирането на ефективни решения, и то заедно.

ec.europa.eu/health

НАЙ-ПРОДАВАНОТО ЛЕНЕНО МАСЛО В САШ*

ЛЕНЕНО МАСЛО BARLEAN'S

ЕСТЕСТВЕНИЯТ ПРИРОДЕН ИЗТОЧНИК НА

ОМЕГА-3-6-9

100% биопродукт

100% чисто, студено пресовано
нерафинирано и нефилтрирано

Омега-3, 6 и 9 са най-важните мастни киселини,
от които се нуждаем всеки ден.
Лененото масло е естественият растителен източник, който ни ги предоставя заедно. Така, както природата е преценила.

- **Здраво сърце**
- **Нормални нива на холестерол и триглицериди**
- **Нормални нива на кръвно налягане**

*По данни на AC Nielsen USA

Търсете в аптеките!
www.barleansbg.com

SOS
WWW.KOKONA.NET
SOS Kids Repellent DEO
SOS Kids Repellent LOTION
SOS Emollient DEO SPRAY
SOS Repellent DEO
SOS Emollient LOTION
SOS Repellent LOTION

ЗАЩИТА ОТ КОМАРИ,
КЪДЕТО И ЖИВОТЪТ ДА ВИ СВАРИ!

акция

ГРИЖА ЗА ОЧИТЕ

Лутеин Комплекс са капсули с течно съдържание, съдържащи оптимални дози лутеин, зеаксантин, екстракт от черна боровинка и цинк—най-полезните вещества за очите.

1 **ЗА КРАЕН КЛИЕНТ:**

ПРОМО ПАКЕТ — *ВСЯКА ОПАКОВКА* ***ЛУТЕИН КОМПЛЕКС*** *Е С ПОДАРЪК —* ***КЪРПИЧКИ ЗА ОЧИЛА***

2 **ЗА ФАРМАЦЕВТИ:**

5+1 ПРОМОЦИЯ — *ПРИ ЗАКУПУВАНЕ НА* ***5 ПРОМО ПАКЕТА****, АПТЕКАТА ПОЛУЧАВА* ***РАБАТ 1 ПРОМО ПАКЕТ***

акция

ГРИЖА ЗА СТАВИТЕ

Ставиен е изключително ефективен като помощно средство при износване на ставите, болки, сковаост, остеоартрит, ревматоиден артрит или травми.

1 **ЗА КРАЕН КЛИЕНТ:**

ПРОМО ПАКЕТ — *ПОДАРЪК КЪМ ВСЕКИ ДВЕ ОПАКОВКИ* ***СТАВИЕН*** *30 КАПСУЛИ — ОПАКОВКА* ***ВИТАФЛАКС ОЙЛ*** *30 КАПСУЛИ.*

Промоцията е валидна от 4 януари 2016 до изчерпване на количествата!

Търсете при дистрибуторите на едро.

Произведено от CAPSUGEL – Франция, ексклузивно за Вита Херб.
За контакти: Вита Херб, тел.: 02 / 944 60 06, **www.vitaherb.bg**

biotonik

Българска билка помага при безсъние и стрес

Оптимизмът и радостта укрепват здравето дори в напреднала възраст. Ново изследване на холандски учени, проведено сред хора от различни възрасти, някои от тях наблюдавани в продължение на 15 години, потвърждават по категоричен начин, че тези, които живеят с оптимистични нагласи, се радват на добро здраве и живеят по-дълго.

Ето защо жизнена потребност за човешкия организъм се явява умението да използваме всеки повод за радост и желание да сторим нещо добро за хората около себе си. Изключително актуален е този призив, когато се сменят сезоните, тъй като чувствителността ни се изостря. Именно тогава ескалират най-сериозните депресии, уверяват специалистите. Това налага допълнителни усилия за укрепване на жизнения тонус. Сред най-естествените и лесно достижими са: умението да се споделят притесненията, да се стои повече на слънце сред природата, да се спортува. Важното е да не задържаме в себе си отрицателните емоции и да не се изолираме от хората. Големият наш лечител Петър Димков подрежда така лечебните средства от народната медицина: слънчева светлина, въздух, вода, храна (предимно растителна, с плодови и зеленчукови сокове), сън, добро настроение, радост, смях, телесни упражнения. Точно тези „лечебни средства“ имаме в изобилие през пролетта и лятото. Въпросът е умеем ли да се възползваме от тях.

Надеждни съюзници са билките и билковите продукти. Лекуването с тях има хилядолетни традиции и в българската народна медицина. Овладеем ли отрицателните емоции, преодолеем ли патогенните стресори с помощта на билките, ние няма да имаме потребност от химическите лекарства, които водят до пристрастяване и редица „странични ефекти“.

С особена популярност в последно време се ползва билковият екстракт „А-Я“ на фирма „Биотоник“. След 11-годишни изпитания български специалисти преоткриват лечебното растение блатен тъжник. Билката стимулира синтеза на серотонин и успокоява два пъти по-силно от валериана.

Билковия екстракт „А-Я“ помага при функционални смущения на централната нервна система, стрес, депресии, безсъние!

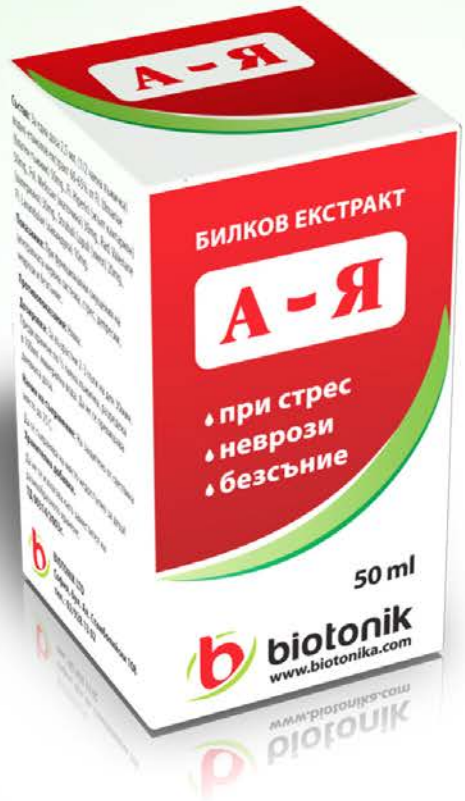

ПРОМОЦИЯ!

5+1 натурал рабат за Билков екстракт “А-Я”

50 мл. солуцио от 01.05 до 31.05.2016 г. БИОТОНИК ЕООД www.biotonik.bg

Билковата кошница

Череши

(Prunusavium., Rosaceae)

Сезонът на черешите предстои и много от нас с нетърпение очакват да вкусят от любимия си плод. Освен с прекрасен вкус, те са изключително полезни за здравето. Черешите подобряват апетита, укрепват съдовете и извеждат вредните вещества от организма. Това показват съвременните проучвания върху техните свойства. В древността са били наричани „птичи вишни“, защото хората са забелязали, че птиците ги предпочитат. Лекарите от Изтока са ценили черешите, защото те се усвояват много добре от организма. Били са на почит от древни времена. Теофраст, ученик на Аристотел, пише за тях в „История на растенията“ през III век пр.н.е. и разказва, че родината им е някъде между Черно и Каспийско море, а за първи път са култивирани от гърците. Смята се също, че римляните са открили плодовете на сладката череша в Малайзия около 70 г. пр.н.е.

Унищожители на свободни радикали

Когато говорим за суперхрани, споменаваме боровинките и други горски плодове, но черешите имат пълното право да присъстват в този списък. С индекс от 5000 по скалата за измерване на съдържанието на антиоксиданти ORAC, те са на почти равна позиция с ягодите, малините и ябълките. Това означава, че можем да разчитаме на тях да забавят процесите на клетъчно стареене и да предпазят от сърдечно-съдови заболявания.

Регулатори на отделителната система

Още в древността черешите се били предписвани като средство за премаване на газовете и ускоряване на отделянето. Заради техния диуретичен ефект се препоръчват при различни заболявания на пикочно-половата система. В народната медицина много сокове и сиропи съдържат и дръжките на черешите, които също имат лечебни свойства.

Противовъзпалително средство

Изследване от Университета в Мичиган съобщава, че приемът на череши може да се сравни по ефект с взимането на аспирин или друго нестероидно лекарство. Ефектът им срещу подагра и артрит е добре известен – плодът, сокът и екстрактът се препоръчват и в алтернативната медицина.

Възстановяване след спорт

Някои изследвания намират връзка между ускореното мускулно възстановяване и консумацията на череши. Състезатели по маратон, в чиято диета има сок от череши 5 дни преди и 2 дни след състезанието, се възстановяват много по-бързо. Ако страдате често от мускулна треска, опитайте!

За по-дълбок сън

Черешите съдържат мелатонин – същият хормон, който тялото произвежда след здрач, и който се грижи за добрия сън, памет и имунитет. Една шепа череши преди лягане би помогнала на хора, които заспиват трудно или работят на смени.

Помощник в диетите

Поради високото съдържание на вода и фибри черешите засищат бързо и спомагат за чувството за лекота и виталност. В 100 гр. череши се съдържат 63 калории, 13 гр. захари и 2 гр. фибри. Черешите са и добър източник на витамин С. Вишните имат подобни свойства – 100 гр. вишни съдържат 50 калории, 8 гр. захари и 2 гр. фибри, а освен това съдържат и голямо количество витамин А.

Черешовите плодове са част от семейството на розите, което включва също бадемите, прасковите, кайсиите и сливите. Черешите са малки и месести, червени или червеникаво-черни плодове с твърда костилка. Те имат много кратък плодов сезон и бързо презряват. Черешите са достъпни в много разновидности, но като цяло само два вида са най-често консумирани – дивата че-

Брой 149, май 2016

Полезно

на месец май

реша и вишната (Prunuscerasus). Вишните растат в много райони и са по-скоро братовчеди на сладките череши - различават се значително по вкус. Съществуват и бели череши, които обаче са порядко срещани и претенциозни растения. За сладките череши се знае, че отглеждането им е трудно.

Основното предимство на тези плодове е, че са богати на флавоноиди, които са така важните антиоксиданти за човешкото тяло. В малките червени плодове се съдържат доста органични киселини и кверцетин, което е силно противовъзпалително вещество с доказано обезболяващ ефект при болки в ставите и предпазващо очите. Важна съставка в тях са и антоцианините. Черешите са много добър естествен източник на елагова киселина, за която се твърди, че притежава антиканцерогенни свойства.

Какви са точните причини да ги обичаме

1. Черешите са богати на провитамин А, витамини от група В, витамин С и Р, желязо, калий, натрий, магнезий, калций и фосфор. Те активизират обменните процеси, подобряват апетита, работата на мозъка и оказват общо укрепващо действие върху организма.

2. Благодарение на биологично активните вещества в тях – кумарини и оксикумарини– се нормализира съсирването на кръвта.

3. Тъмночервените сортове съдържат пигментите антоцианини и каротиноиди, които подсилват стените на кръвоносните съдове. Черешите се смятат за добра профилактика на синините и понижаване на кръвното налягане.

4. Черешите помагат и при анемия, тъй като обогатяват организма с желязо.

5. Те са полезни при артрит, подагра, ревматизъм, защото съдържащата се в тях салицилова киселина притежава обезболяващо действие.

6. В черешите има много целулоза, която помага при дисбактериоза. Плодът подобрява перисталтиката и е ефективен при запек.

7. Черешите действат облекчаващо при кашлица – за по-лесното отхрачване. За тази цел се сваряват на компот (без захар), който се пие, докато е горещ.

8. В тях се съдържат повече въглехидрати, отколкото във вишните. Те са богати на фруктоза, която бавно се разгражда в кръвта и затова е особено „лека“ за задстомашната жлеза. Благодарение на това са полезни и за хората със захарен диабет.

9. Черешите са препоръчителни за страдащи от сърдечни заболявания, тъй като попълват недостига от калий, необходим за нормалната работа на сърцето.

10. Те активизират и работата на бъбреците и черния дроб, които започват по-ефективно да извеждат шлаката от тялото.

11. Оказват положително влияние на кожата и помагат при различни нейни заболявания (екзема, псориазис). Маската от череши почиства и свива порите, премахва мъртвите клетки. За мазна кожа са особено подходящи киселите сортове. Сокът от череши е полезен при запек, анемия и нарушения в храносмилането. Той трябва да се пие няколко пъти дневно по половин чаша. При колит на червата пък се изпива по една супена лъжица три пъти за 24-часа.

Когато се избират череши, е важно да се обръща внимание на дръжката – тя трябва да бъде зелена. Жълтите дръжки означават, че черешите вече са презрели. Плодът трябва да се яде на малки порции (до 300 гр.) няколко пъти на ден. Да се дъвчат внимателно, за да се избегне подуване на стомаха.

От черешите би следвало да се въздържат хората, които са с нарушена проходимост на червата.

Към всеки дневен, нощен и избелващ крем за лице получавате ПОДАРЪК нежен ексфолиращ сапун с екстракт от градински охлюв и натурално кафе

Промоцията е валидна до 31.03.2016г.

www.victoriabeauty.eu

Красотата поверява

SlimStrong

СлимСтронг е иновативен продукт, специално разработен в борбата за успешно премахване на излишните килограми.
Правилно подбраните съставки в СлимСтронг подпомагат метаболизирането на въглехидратите и мазнините в тялото. Ускоряват изгарянето на мазнините, намаляват апетита и прочистват тялото от токсини.

- Екстракт от червен чай подпомага засилването на метаболизма, изгарянето на мазнините и детоксикацията на организма.
- Екстрактът от зрял фасул допринася за неутрализиране на приетите въглехидрати, и възпрепядства превръщането им в мазнини.
- L-карнитин улеснява изгарянето на мастни киселини.
- Цинкът подпомага да се поддържане правилния киселинно-алкален баланс. Той участва в метаболизма на протеини, въглехидрати и мазнини.
- Хромът поддържа здравословен метаболизъм и нива на кръвната захар, отслабва апетита и подпомага намаляване на теглото. Съдейства за регулиране метаболизма на захари и мазнини в организма.

НОВ ПРОДУКТ

НЕУСТОИМО ПРЕДЛОЖЕНИЕ ЗА КРАЕН КЛИЕНТ!

Специално направен пакет включващ 2 оп. СлимСтронг + 1 оп. АнемиоЛейди Форте - подарък

Промоцията е в сила от 01.04.2016 до 31.08.201 или до изчерпване на промоционалните количества!

Търсете при дистрибуторите на едро!
За информация: Херба Вон ООД,
тел.: 02/836 01 72,
e-mail:herbavon@gmail.com, www.herbavon.com

HERBAVON

Imunobor®

Uro AKUT

www.imunobor.com

Активно подпомага пикочните пътища

Пръв избор за:

- здрава и устойчива лигавица
- нормално алкално-киселинно равновесие на урината

Действа от първия ден на приема!

Стандартизация по PAC (Proanthocyanidin)

www.momo.bg
www.borola.com

The Healthcare Company Borola

ПРОМОЦИЯ БИО-КУЛТ ЛЯТО 2016

Участвай и СПЕЧЕЛИ **3 000лв.** за почивка!

XL пакет на стойност **300лв.** без ДДС

продукт	количество	подарък
Bio-Kult * 15 канс.	по избор	20
Bio-Kult * 30 канс.	по избор	
Bio-Kult * 60 канс.	по избор	
Bio-Kult * 120 канс.	по избор	
Bio-Kult Candea * 15 канс.	по избор	
Bio-Kult Candea * 60 канс.	по избор	
Bio-Kult Pro-Cyan * 15 канс.	по избор	
Bio-Kult Pro-Cyan * 45 канс.	по избор	
Bio-Kult Infantis * 16 сашета	минимум 1	
	минимум 1	

40% НР

Уважаеми партньори,

В отговор на засилен интерес и многобройните запитвания за трета поредна година предлагаме на вашето внимание нашата атрактивна промоция „Био-Култ Лято 2016“.

Продуктите на Био-Култ са включени в три промо пакета: M, L и XL с отстъпки до 40%.

Всеки закупен пакет дава право на участие в томбола, в която ще бъдат изтеглени следните награди:

1. **Ваучер за почивка на стойност 3 000лв. до дестинация по избор.**
2. **Продукти от серията Био-Култ на стойност 400лв. /по избор/**
3. **Продукти от сериата Био-Култ на стойност 200лв. /по избор/**

Неограничен е броя на закупените пакети.

Срок на промоцията: 01.05.2016г. - 31.07.2016г.

L пакет на стойност **150лв.** без ДДС

продукт	количество	подарък
Bio-Kult * 15 канс.	по избор	5
Bio-Kult * 30 канс.	по избор	
Bio-Kult * 60 канс.	по избор	
Bio-Kult * 120 канс.	по избор	
Bio-Kult Candea * 15 канс.	по избор	
Bio-Kult Candea * 60 канс.	по избор	
Bio-Kult Pro-Cyan * 15 канс.	по избор	
Bio-Kult Pro-Cyan * 45 канс.	по избор	
Bio-Kult Infantis * 16 сашета	минимум 1	
	минимум 1	

20% НР

M пакет на стойност **100лв.** без ДДС

продукт	количество	подарък
Bio-Kult * 15 канс.	по избор	1
Bio-Kult * 30 канс.	по избор	
Bio-Kult * 60 канс.	по избор	
Bio-Kult * 120 канс.	по избор	
Bio-Kult Candea * 15 канс.	по избор	
Bio-Kult Candea * 60 канс.	по избор	
Bio-Kult Pro-Cyan * 15 канс.	по избор	
Bio-Kult Pro-Cyan * 45 канс.	по избор	
Bio-Kult Infantis * 16 сашета	минимум 1	
	минимум 1	

10% НР

Bio-Kult®

Експертът в пробиотиците

Промоционалните пакети могат да бъдат закупени директно от дистрибуторите: Фьоникс фарма, Стинг, Софарма трейдинг или да бъдат поръчани през търговските представители на Био-Култ. На 10.08.2016г. в присъствието на нотариус ще бъдат изтеглени наградите. Имената на спечелилите ще бъдат публикувани в списанията на дистрибуторите през месец септември. За повече информация: + 359 879 804 910

Himalaya
HERBAL HEALTHCARE

Серия Pure Herbs

В хармония с природата

Аспарагус /Шатавари/ Грижа за жената

Аспарагус (Шатавари) е богат източник на фитоестрогени. Използва се за укрепване на женската репродуктивна система. Допринася за увеличаване на кърмата.

Бакопа За добра памет

Подкрепя функциите на мозъка и нервната система. С благоприятен ефект за добро запаметяване. Действа успокояващо при стрес и емоционална възбуда.

Босвелия За здрави стави

Босвелия допринася за гъвкави стави. Облекчава сутрешната скованост. Подкрепя нормалната функция на ставите. Поддържа нормално и комфортно движение.

Трифала - Подкрепя храносмилането

Благоприятно повлиява функциите на храносмилателната система. Прочиства стомашно-чревния тракт и допринася за редовното изпразване на червата.

Куркума /Турмерик/ Антиоксидант

Антиоксидант. Съдейства за поддържане на нормална защитна реакция на имунната система и нормални нива на холестерола. С благоприятен ефект за здрава и сияйна кожа.

Производител: *The Himalaya Drug Company;* ***Вносител:*** *ЕТ "СИ плюс"; тел. 02/952 - 69-21 www .himalaya.bg ● www.ayurveda.bg*

LABORATOIRES
BIOFAR

ЖЕЛЯЗО BIOFAR

Желязото е основен, жизнено важен микроелемент за човешкия организъм. В организма е необходимо желязо, за да се образува миоглобин, протеин в мускулните клетки и това е от съществено значение за някои ензими, които управляват химическите реакции на организма. Ако нивото му стане твърде ниско причинява отпадналост, лесна заболеваемост, липса на концентрация, желязодефицитна анемия.
От недостиг на желязо може да се предпазите, ако се храните балансирано. Експертите препоръчват препоръчителна дневна доза от 14,8 мг., а за жени в менопаузата – 8,7 мг.

МАГНЕЗИЙ BIOFAR

Основната роля на магнезия за човешкия организъм е грижата за равновесието на нервната и мускулната система. Магнезият помага за правилното разпределение на нервните клетки, както и за регулиране на сърдечния ритъм. В забързания живот много често пренебрегваме правилното хранене, което довежда до липса и същевременно до различни състояния като отпадналост, мускулни крампи, сърцебиене, раздразнителност и главоболие. Нуждите от магнезий зависят от редица фактори, като например здравословно състояние, възраст, хранене, консумация на алкохол, бременност и кърмене.

При ежедневен прием на **Biofar FER/Acide** Folique за шест-месечен период се достигат нормалните нива на желязо при здрави хора без патологични проблеми.

Biofar Magnesium Vitamin B6 съдържа 200 мг и е много подходящ за ежедневна употреба.

HiPP

За най-ценното в живота.

Доказано добри от
поколения.

Сега по-добри
от всякога.

50 години
преходно мляко
с най-високо качество

HiPP Combiotic: новото поколение преходни млека за кърмачета.

Преходните млека за кърмачета HiPP са съчетание от 50 годишен опит и най-новите научни открития, относно млечните формули.
Ето защо нашите биологични млека HiPP Combiotic съдържат всички онези важни хранителни вещества, от които се нуждаят бебетата и нещо повече - натурални млечно-кисели бактерии и ценни диетични фибри за най-добро храносмилане. С най-доброто биологично качество, разбира се.

Ние гарантираме това с нашето име.

hipp.bg

Множество патологични състояния...

WÖRWAG PHARMA

...Едно решение!!

magnerot®

МАГНЕЗИЕВ ОРОТАТ ДИХИДРАТ

500 мг таблетки

По лекарско предписание!
КХП, одобрена на 25.09.2007, към разр. II-1886/10.04.2008, рег.№ 20020502.

Wörwag Pharma GmbH & Co.KG

1700 София, ул. "Проф. Рашо Рашев" 4, бл. 14А, ет.1;
тел.: 02/ 462 71 58, 862 28 11; факс: 02/962 25 10
www.woerwagpharma.bg